FICHA TÉCNICA

Ecosistema Inmobiliario Homlity

https://elitegroupbodegas.com/

OFICINA – SAN DIEGO, MEDELLÍN

https://elitegroupbodegas.com/inmueble/oficina-san-diego-medellin-4/

INFORMACIÓN PÚBLICA DE LA INMOBILIARIA

DOCUMENTO
Sin dato

SITIO WEB
https://elitegroupbodegas.com/

CORREO
Sin dato

TELÉFONO
Sin dato

DIRECCIÓN
Sin dato

FINANZAS Y ADMINISTRACIÓN

VALOR DE VENTA	CANON DE ARRIENDO	ADMINISTRACIÓN
Sin dato	**$ 5.100.000**	**Sin dato**

DIMENSIONES Y AMBIENTES

ÁREA TOTAL	ÁREA LOTE	ÁREA PRIVADA
64.00 m²	**64.00 m²**	**Sin dato**
ÁREA CONSTRUIDA	**HABITACIONES**	**BAÑOS**
64.00 m²	**0**	**1**
GARAJES	**ESTADO FÍSICO**	**EDAD DEL INMUEBLE**
1	**Usado**	**2018**

FICHA TÉCNICA

Ecosistema Inmobiliario Homlity

https://elitegroupbodegas.com/

DETALLES CLAVE

CÓDIGO	GESTIÓN	TIPO
685	**Arriendo**	**Oficina**
CATEGORÍA	ETIQUETA	PAÍS
Sin dato	**Sin dato**	**Colombia**
DEPARTAMENTO/PROVINCIA	CIUDAD	BARRIO
Antioquia	**Medellín**	**San Diego**
LUGARES CERCANOS	PUBLICADO	ACTUALIZADO
Sin dato	**2026-07-16**	**2026-07-16**

DESCRIPCIÓN DEL INMUEBLE

Elite Group tiene para tu empresa oficina en el sector de San Diego, esta inmueble está en un centro empresarial con vigilancia privada y recepción, espacios abiertos, aireados e iluminados, son perfectos para adaptarte de manera fácil, cuneta con estación del Metro muy cerca, y rutas de buses. Llámanos y agenda tu cita.

CARACTERÍSTICAS

- Acabados Cubierta Plano
- Acceso Digital
- Alcantarillado
- Altura Metros
- Altura Restringida
- Área Urbana
- Ascensor
- Auditorio
- Bahias De Parqueo
- Bombas De Gasolina
- Cerca A Colegios-universidades
- Cerca A Hospitales
- Cerca A Iglesias
- Cerca A Sector Comercial
- Cerca A Supermercados
- Cerca Al Aeropuerto
- Cerca De Centro Comercial
- Cerca De Zona Urbana
- Cocineta
- Comedor
- Comodas Vias De Acceso
- En Edificio
- En Zona Comercial
- En Zona Residencial
- Estado Del Inmueble Bueno
- Fachada En Vidrio
- Ladrillo A La Vista
- Monofásica
- Oficinas Administrativas
- Parqueaderos Visitantes

- Parques Cercanos
- Pisos Porcelanato
- Puerta Peatonal
- Puerta Vidriera
- Recepción
- Restaurantes
- Sencillo
- Servicios PÚblicos
- Sobre Vía Secundaria
- Trans. Público Cercano
- Uso Del Lote Comercio Y Servicios (oficinas)
- Ventilacion Natural
- Vigilancia 24 Horas
- Vigilancia 7 X 24

CATÁLOGO MULTIMEDIA

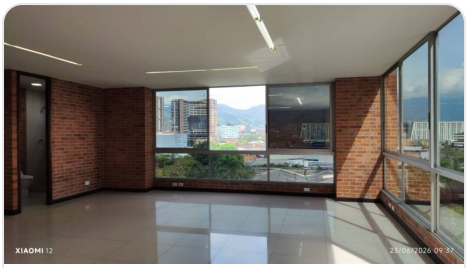

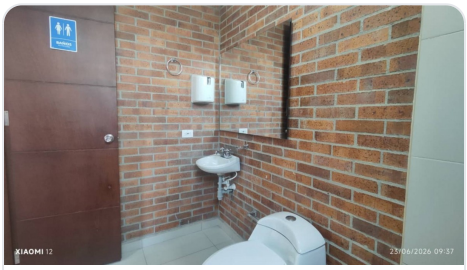

Ficha técnica generada el 2026-10-23 06:07

Propiedad sujeta a disponibilidad. Precio sujeto a cambios sin previo aviso. El envío de esta ficha no compromete a las partes a la suscripción de ningún documento legal. La información y medidas son aproximadas y deberán ratificarse con la documentación pertinente.