FICHA TÉCNICA



Carolina Aguirre Castañeda
ECOSISTEMA INMOBILIARIO HOMLITY
3002751834
elitegroupbodegas@outlook.com
WhatsApp

LOCAL – SAN CRISTOBAL, MEDELLÍN

https://elitegroupbodegas.com/inmueble/local-san-cristobal-medellin/

INFORMACIÓN PÚBLICA DE LA INMOBILIARIA

DOCUMENTO
Sin dato

SITIO WEB
https://elitegroupbodegas.com/

CORREO
Sin dato

TELÉFONO
Sin dato

DIRECCIÓN
Sin dato

FINANZAS Y ADMINISTRACIÓN

VALOR DE VENTA	CANON DE ARRIENDO	ADMINISTRACIÓN
Sin dato	**$ 92.680.000**	**Sin dato**

DIMENSIONES Y AMBIENTES

ÁREA TOTAL	ÁREA LOTE	ÁREA PRIVADA
1324.00 m²	**1324.00 m²**	**Sin dato**

ÁREA CONSTRUIDA	HABITACIONES	BAÑOS
1324.00 m²	**0**	**2**

GARAJES	ESTADO FÍSICO	EDAD DEL INMUEBLE
0	**Sin dato**	**2026**

FICHA TÉCNICA



Carolina Aguirre Castañeda
ECOSISTEMA INMOBILIARIO HOMLITY
3002751834
elitegroupbodegas@outlook.com
WhatsApp

DETALLES CLAVE

CÓDIGO	GESTIÓN	TIPO
551	**Arriendo**	**Local**
CATEGORÍA	ETIQUETA	PAÍS
Sin dato	**Sin dato**	**Colombia**
DEPARTAMENTO/PROVINCIA	CIUDAD	BARRIO
Antioquia	**Medellín**	**San Cristobal**
LUGARES CERCANOS	PUBLICADO	ACTUALIZADO
Sin dato	**2026-07-16**	**2026-11-17**

DESCRIPCIÓN DEL INMUEBLE

Local en construcción en san Cristóbal, cerca al hospital metro salud, cerca a supermercados de marca, con buena vitrina, en zona muy comercial, ideal para un gimnasio, Ips, restaurantes, etc.

CARACTERÍSTICAS

- ✓ Acabados Cubierta Tipo Coliseo
- ✓ Alcantarillado
- ✓ Árboles Frutales
- ✓ Área Urbana
- ✓ Bombas De Gasolina
- ✓ Bosque Nativo
- ✓ Cemento
- ✓ Cerca A Colegios-universidades
- ✓ Cerca A Hospitales
- ✓ Cerca A Iglesias
- ✓ Cerca A Sector Comercial
- ✓ Cerca A Supermercados
- ✓ Cerca De Zona Urbana
- ✓ Comodas Vias De Acceso
- ✓ En El Piso
- ✓ En Zona Comercial
- ✓ En Zona Residencial
- ✓ Estado Del Inmueble En ConstrucciÓn
- ✓ Nivel
- ✓ Parques Cercanos
- ✓ Pisos Concreto
- ✓ Puerta Persiana
- ✓ Restaurantes
- ✓ Sobre Vía Principal
- ✓ Sobre Vía Secundaria
- ✓ Trans. Público Cercano
- ✓ Uso Del Lote Comercio Y Servicios
- ✓ Uso Del Lote Industrial

FICHA TÉCNICA



Carolina Aguirre Castañeda

ECOSISTEMA INMOBILIARIO HOMLITY

3002751834

elitegroupbodegas@outlook.com

WhatsApp

CATÁLOGO MULTIMEDIA








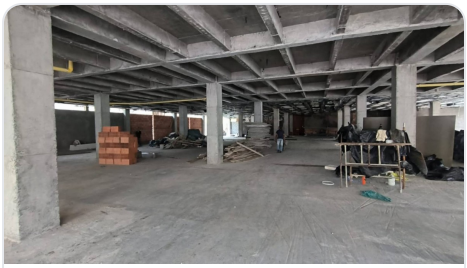
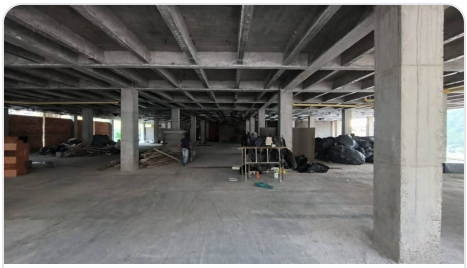

¿CÓMO SEGUIMOS?

¿TIENE ALGUNA DUDA?

Contacta al asesor

¿QUIERE CONOCER LA VIVIENDA?

Agendar visita

¿QUIERE HACER UNA OFERTA?

Haz tu oferta aquí

Ficha técnica generada el 2026-11-24 14:12

Propiedad sujeta a disponibilidad. Precio sujeto a cambios sin previo aviso. El envío de esta ficha no compromete a las partes a la suscripción de ningún documento legal. La información y medidas son aproximadas y deberán ratificarse con la documentación pertinente.