FICHA TÉCNICA

Ecosistema Inmobiliario Homlity

https://elitegroupbodegas.com/

LOCAL – PERPETUO SOCORRO, MEDELLÍN

https://elitegroupbodegas.com/inmueble/local-perpetuo-socorro-medellin/

INFORMACIÓN PÚBLICA DE LA INMOBILIARIA

DOCUMENTO

Sin dato

SITIO WEB

https://elitegroupbodegas.com/

CORREO

Sin dato

TELÉFONO

Sin dato

DIRECCIÓN

Sin dato

FINANZAS Y ADMINISTRACIÓN

VALOR DE VENTA	CANON DE ARRIENDO	ADMINISTRACIÓN
Sin dato	**$ 8.000.000**	**Sin dato**

DIMENSIONES Y AMBIENTES

ÁREA TOTAL	ÁREA LOTE	ÁREA PRIVADA
90.00 m²	**90.00 m²**	**Sin dato**
ÁREA CONSTRUIDA	HABITACIONES	BAÑOS
90.00 m²	**0**	**1**
GARAJES	ESTADO FÍSICO	EDAD DEL INMUEBLE
0	**Usado**	**2005**

FICHA TÉCNICA

Ecosistema Inmobiliario Homlity

https://elitegroupbodegas.com/

DETALLES CLAVE

CÓDIGO	GESTIÓN	TIPO
620	**Arriendo**	**Local**
CATEGORÍA	ETIQUETA	PAÍS
Sin dato	**Sin dato**	**Colombia**
DEPARTAMENTO/PROVINCIA	CIUDAD	BARRIO
Antioquia	**Medellín**	**Perpetuo Socorro**
LUGARES CERCANOS	PUBLICADO	ACTUALIZADO
Sin dato	**2026-07-16**	**2026-07-16**

DESCRIPCIÓN DEL INMUEBLE

Local ubicado en sector comercial e industrial en Medellin, este local brinda una excelente vitrina para su marca, es ideal para el crecimiento de su empresa o emprendimiento, con buenas rutas de transporte para sus colaboradores, su busca un local donde su negocio va a crecer este es el indicado. NOTA: La inmobiliaria Elite Group Bodegas factura por intermediación inmobiliaria el 20 por ciento mas IVA, una única vez a la firma del contrato de arrendamiento.

CARACTERÍSTICAS

- Acabados Cubierta Plano
- Alcantarillado
- Altura Metros
- Área Urbana
- Baño Privado
- Bombas De Gasolina
- Cerca A Colegios-universidades
- Cerca A Hospitales
- Cerca A Iglesias
- Cerca A Sector Comercial
- Cerca A Supermercados
- Cerca De Centro Comercial
- Cerca De Zona Urbana
- Comodas Vias De Acceso
- En Zona Comercial
- Estado Del Inmueble Bueno
- Iluminacion Natural
- Ladrillo A La Vista
- Monofásica
- Nivel
- Parques Cercanos
- Pisos CerÁmica
- Puerta Persiana
- Restaurantes
- Sobre VÍa Principal
- Trans. Público Cercano
- Uso Del Lote Comercio Y Servicios

- Zona Industrial

CATÁLOGO MULTIMEDIA

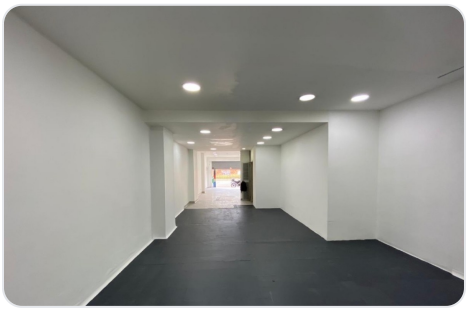

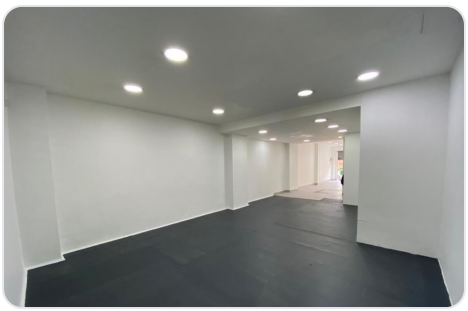

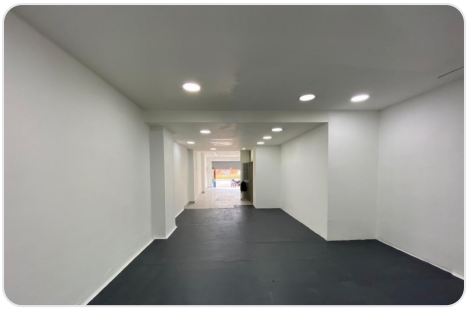

Ficha técnica generada el 2026-10-26 14:56

Propiedad sujeta a disponibilidad. Precio sujeto a cambios sin previo aviso. El envío de esta ficha no compromete a las partes a la suscripción de ningún documento legal. La información y medidas son aproximadas y deberán ratificarse con la documentación pertinente.