FICHA TÉCNICA

Ecosistema Inmobiliario Homlity

https://elitegroupbodegas.com/

LOCAL – ESTADIO, MEDELLÍN

https://elitegroupbodegas.com/?post_type=property&p=1135

INFORMACIÓN PÚBLICA DE LA INMOBILIARIA

DOCUMENTO

Sin dato

SITIO WEB

https://elitegroupbodegas.com/

CORREO

Sin dato

TELÉFONO

Sin dato

DIRECCIÓN

Sin dato

FINANZAS Y ADMINISTRACIÓN

VALOR DE VENTA	CANON DE ARRIENDO	ADMINISTRACIÓN
Sin dato	**$ 15.900.000**	**Sin dato**

DIMENSIONES Y AMBIENTES

ÁREA TOTAL	ÁREA LOTE	ÁREA PRIVADA
270.00 m²	**270.00 m²**	**Sin dato**

ÁREA CONSTRUIDA	HABITACIONES	BAÑOS
270.00 m²	**0**	**2**

GARAJES	ESTADO FÍSICO	EDAD DEL INMUEBLE
0	**Usado**	**2008**

FICHA TÉCNICA

Ecosistema Inmobiliario Homlity

https://elitegroupbodegas.com/

DETALLES CLAVE

CÓDIGO	GESTIÓN	TIPO
383	**Arriendo**	**Local**
CATEGORÍA	ETIQUETA	PAÍS
Sin dato	**Sin dato**	**Colombia**
DEPARTAMENTO/PROVINCIA	CIUDAD	BARRIO
Antioquia	**Medellín**	**Estadio**
LUGARES CERCANOS	PUBLICADO	ACTUALIZADO
Sin dato	**2026-07-16**	**2026-11-17**

DESCRIPCIÓN DEL INMUEBLE

Elite Group le ofrece en arriendo local esquinero con una de las mejores vitrinas de Medellín, sobre vía principal, cerca al estadio Atanasio Girardot, avenida 70, éxito de Colombia, el local cuenta con grandes espacios, bien iluminado, ideal para su empresa o negocio

CARACTERÍSTICAS

- ✓ Acabados Cubierta Plano
- ✓ Altura Metros
- ✓ Bombas De Gasolina
- ✓ Cerca A Colegios-universidades
- ✓ Cerca A Iglesias
- ✓ Cerca A Sector Comercial
- ✓ Cerca A Supermercados
- ✓ Cerca De Centro Comercial
- ✓ Cerca De Zona Urbana
- ✓ Comodas Vias De Acceso
- ✓ En El Piso
- ✓ Fachada En Vidrio
- ✓ Iluminacion Natural
- ✓ Monofásica
- ✓ Nivel
- ✓ Parques Cercanos
- ✓ Pisos Baldosa
- ✓ Puerta Vidriera
- ✓ Restaurantes
- ✓ Servicios PÚblicos
- ✓ Sobre Vía Principal
- ✓ Trans. Público Cercano
- ✓ Usado
- ✓ Uso Del Lote Comercio Y Servicios

CATÁLOGO MULTIMEDIA

FICHA TÉCNICA

Ecosistema Inmobiliario Homlity

https://elitegroupbodegas.com/


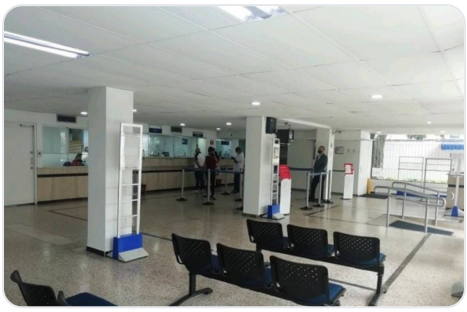


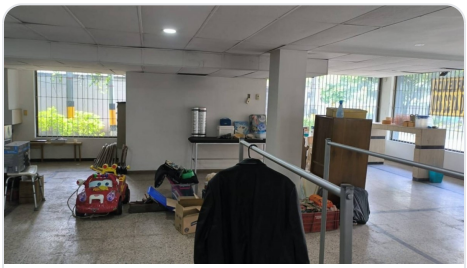

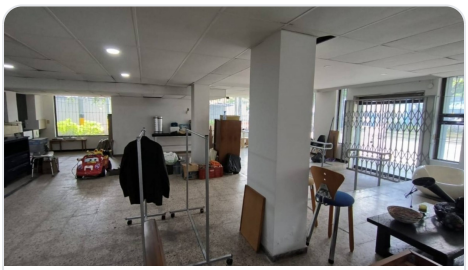
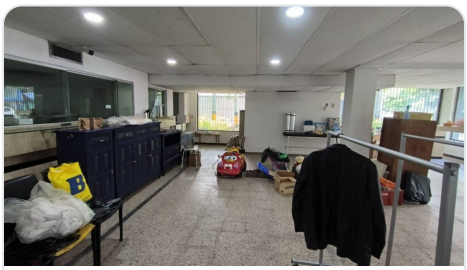


Ficha técnica generada el 2026-11-23 12:07

Propiedad sujeta a disponibilidad. Precio sujeto a cambios sin previo aviso. El envío de esta ficha no compromete a las partes a la suscripción de ningún documento legal. La información y medidas son aproximadas y deberán ratificarse con la documentación pertinente.