FICHA TÉCNICA

Ecosistema Inmobiliario Homlity

https://elitegroupbodegas.com/

CASA COMERCIAL – LAURELES, MEDELLÍN

https://elitegroupbodegas.com/?post_type=property&p=1069

INFORMACIÓN PÚBLICA DE LA INMOBILIARIA

DOCUMENTO

Sin dato

SITIO WEB

https://elitegroupbodegas.com/

CORREO

Sin dato

TELÉFONO

Sin dato

DIRECCIÓN

Sin dato

FINANZAS Y ADMINISTRACIÓN

VALOR DE VENTA	CANON DE ARRIENDO	ADMINISTRACIÓN
Sin dato	**$ 18.000.000**	**Sin dato**

DIMENSIONES Y AMBIENTES

ÁREA TOTAL	ÁREA LOTE	ÁREA PRIVADA
270.00 m²	**270.00 m²**	**Sin dato**

ÁREA CONSTRUIDA	HABITACIONES	BAÑOS
270.00 m²	**16**	**4**

GARAJES	ESTADO FÍSICO	EDAD DEL INMUEBLE
0	**Usado**	**2010**

FICHA TÉCNICA

Ecosistema Inmobiliario Homlity

https://elitegroupbodegas.com/

DETALLES CLAVE

CÓDIGO	GESTIÓN	TIPO
155	**Arriendo**	**Casa Comercial**
CATEGORÍA	ETIQUETA	PAÍS
Sin dato	**Sin dato**	**Colombia**
DEPARTAMENTO/PROVINCIA	CIUDAD	BARRIO
Antioquia	**Medellín**	**Laureles**
LUGARES CERCANOS	PUBLICADO	ACTUALIZADO
Sin dato	**2026-07-16**	**2026-11-17**

DESCRIPCIÓN DEL INMUEBLE

ELITE GROUP TE OFRECE CASA COMERCIAL EN UNA DE LAS MEJORES UBICACIONES DE MEDELLIN, SECTOR LAURELES, SOBRE VIA PRINCIPAL, CON BUEN FLUJO DE PERSONA Y VEHICULOS, LA CASA ES IDEAL PARA SU EMPRESA O NEGOCIO.

CARACTERÍSTICAS

- ✓ Acabados Cubierta Plano
- ✓ Alcantarillado
- ✓ Altura Metros
- ✓ Área Urbana
- ✓ Bombas De Gasolina
- ✓ Cemento
- ✓ Cerca A Colegios-universidades
- ✓ Cerca A Hospitales
- ✓ Cerca A Iglesias
- ✓ Cerca A Sector Comercial
- ✓ Cerca A Supermercados
- ✓ Cerca De Centro Comercial
- ✓ Cerca De Zona Urbana
- ✓ Comodas Vias De Acceso
- ✓ En El Piso
- ✓ En Zona Comercial
- ✓ Nivel
- ✓ Parques Cercanos
- ✓ Patio
- ✓ Pisos CerÁmica
- ✓ Recepción
- ✓ Restaurantes
- ✓ Servicios PÚblicos
- ✓ Sobre Vía Principal
- ✓ Temporadas Largas
- ✓ Trans. Público Cercano
- ✓ Usado
- ✓ Uso Del Lote Comercio Y Servicios

FICHA TÉCNICA

Ecosistema Inmobiliario Homlity

https://elitegroupbodegas.com/

CATÁLOGO MULTIMEDIA

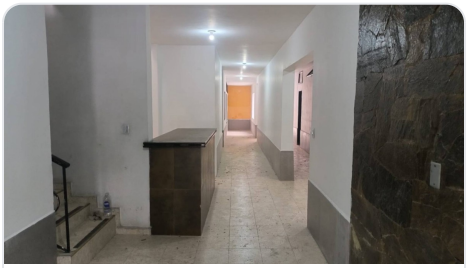









Ficha técnica generada el 2026-11-23 18:06

Propiedad sujeta a disponibilidad. Precio sujeto a cambios sin previo aviso. El envío de esta ficha no compromete a las partes a la suscripción de ningún documento legal. La información y medidas son aproximadas y deberán ratificarse con la documentación pertinente.