## FICHA TÉCNICA



**Carolina Aguirre Castañeda**
ECOSISTEMA INMOBILIARIO HOMLITY
3002751834
elitegroupbodegas@outlook.com
WhatsApp

## BODEGA – ZONA INDUSTRIAL DE BELEN, MEDELLÍN

https://elitegroupbodegas.com/inmueble/bodega-zona-industrial-de-belen-medellin-5/

## INFORMACIÓN PÚBLICA DE LA INMOBILIARIA

DOCUMENTO
**Sin dato**

SITIO WEB
**https://elitegroupbodegas.com/**

CORREO
**Sin dato**

TELÉFONO
**Sin dato**

DIRECCIÓN
**Sin dato**

## FINANZAS Y ADMINISTRACIÓN

| VALOR DE VENTA | CANON DE ARRIENDO | ADMINISTRACIÓN |
|---|---|---|
| **Sin dato** | **$ 4.000.000** | **Sin dato** |

## DIMENSIONES Y AMBIENTES

| ÁREA TOTAL | ÁREA LOTE | ÁREA PRIVADA |
|---|---|---|
| **55.00 m²** | **55.00 m²** | **Sin dato** |

| ÁREA CONSTRUIDA | HABITACIONES | BAÑOS |
|---|---|---|
| **55.00 m²** | **0** | **1** |

| GARAJES | ESTADO FÍSICO | EDAD DEL INMUEBLE |
|---|---|---|
| **0** | **Usado** | **2011** |

## FICHA TÉCNICA




**Carolina Aguirre Castañeda**

ECOSISTEMA INMOBILIARIO HOMLITY

3002751834

elitegroupbodegas@outlook.com

WhatsApp


## DETALLES CLAVE

| | | |
|---|---|---|
| CÓDIGO | GESTIÓN | TIPO |
| **844** | **Arriendo** | **Bodega** |
| CATEGORÍA | ETIQUETA | PAÍS |
| **Sin dato** | **Sin dato** | **Colombia** |
| DEPARTAMENTO/PROVINCIA | CIUDAD | BARRIO |
| **Antioquia** | **Medellín** | **Zona Industrial De Belen** |
| LUGARES CERCANOS | PUBLICADO | ACTUALIZADO |
| **Sin dato** | **2026-10-20** | **2026-11-17** |

## DESCRIPCIÓN DEL INMUEBLE

Elite Group le ofrece en arriendo bodega en zona industrial, cerca a la estación industriales del metro, avenida 30, autopista sur, avenida guayabal, la bodega cuenta con energía trifásica, puerta amplia, ideal para su empresa o negocio.

## CARACTERÍSTICAS

- Acabados Cubierta Plano
- Acabados Cubierta Teja Eternit
- Acceso Pavimentado
- Alcantarillado
- Almacenamiento
- Área Urbana
- Bombas De Gasolina
- Cemento
- Cerca A Hospitales
- Cerca A Iglesias
- Cerca A Sector Comercial
- Cerca A Supermercados
- Cerca De Centro Comercial
- Cerca De Zona Urbana
- Comodas Vias De Acceso
- En El Piso
- Iluminacion Natural
- Iluminacion Trifásica
- Kva
- Liviana
- Nivel
- NÚmero De Niveles
- Otro
- Pisos Concreto
- Puerta Persiana
- Restaurantes
- Servicios PÚblicos
- Sobre Vía Secundaria
- Trans. Público Cercano
- Usado

## FICHA TÉCNICA




**Carolina Aguirre Castañeda**

ECOSISTEMA INMOBILIARIO HOMLITY

3002751834

elitegroupbodegas@outlook.com

WhatsApp


- Uso Del Lote Comercio Y Servicios
- Uso Del Lote Industrial
- Zona Industrial

## CATÁLOGO MULTIMEDIA

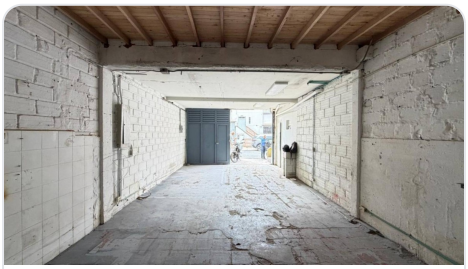





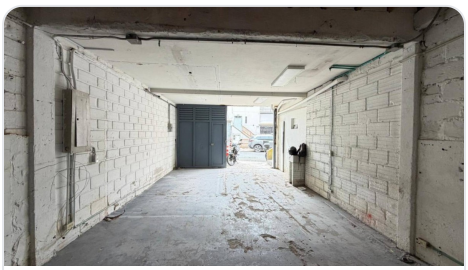





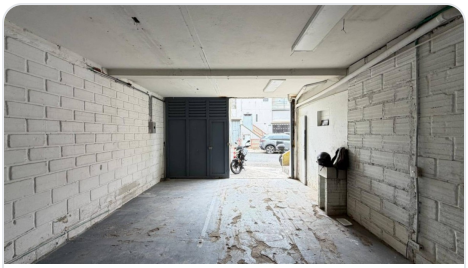

## ¿CÓMO SEGUIMOS?

¿TIENE ALGUNA DUDA?

**Contacta al asesor**

¿QUIERE CONOCER LA VIVIENDA?

**Agendar visita**

¿QUIERE HACER UNA OFERTA?

**Haz tu oferta aquí**

Ficha técnica generada el 2026-11-23 09:07


Propiedad sujeta a disponibilidad. Precio sujeto a cambios sin previo aviso. El envío de esta ficha no compromete a las partes a la suscripción de ningún documento legal. La información y medidas son aproximadas y deberán ratificarse con la documentación pertinente.