FICHA TÉCNICA



Carolina Aguirre Castañeda
ECOSISTEMA INMOBILIARIO HOMLITY
3002751834
elitegroupbodegas@outlook.com
WhatsApp

BODEGA – TABLAZA, LA ESTRELLA

https://elitegroupbodegas.com/inmueble/bodega-tablaza-la-estrella-11/

INFORMACIÓN PÚBLICA DE LA INMOBILIARIA

DOCUMENTO
Sin dato

SITIO WEB
https://elitegroupbodegas.com/

CORREO
Sin dato

TELÉFONO
Sin dato

DIRECCIÓN
Sin dato

FINANZAS Y ADMINISTRACIÓN

VALOR DE VENTA	CANON DE ARRIENDO	ADMINISTRACIÓN
Sin dato	**$ 28.875.000**	**Sin dato**

DIMENSIONES Y AMBIENTES

ÁREA TOTAL	ÁREA LOTE	ÁREA PRIVADA
825.00 m²	**825.00 m²**	**Sin dato**

ÁREA CONSTRUIDA	HABITACIONES	BAÑOS
825.00 m²	**0**	**4**

GARAJES	ESTADO FÍSICO	EDAD DEL INMUEBLE
0	**Usado**	**2024**

FICHA TÉCNICA



Carolina Aguirre Castañeda
ECOSISTEMA INMOBILIARIO HOMLITY
3002751834
elitegroupbodegas@outlook.com
WhatsApp

DETALLES CLAVE

CÓDIGO	GESTIÓN	TIPO
837	**Arriendo**	**Bodega**
CATEGORÍA	ETIQUETA	PAÍS
Sin dato	**Sin dato**	**Colombia**
DEPARTAMENTO/PROVINCIA	CIUDAD	BARRIO
Antioquia	**La Estrella**	**Tablaza**
LUGARES CERCANOS	PUBLICADO	ACTUALIZADO
Sin dato	**2026-10-21**	**2026-11-17**

DESCRIPCIÓN DEL INMUEBLE

Se arrienda excelente bodega ubicada en La Estrella, ideal para almacenamiento, logística o procesos industriales ligeros. Cuenta con amplios espacios distribuidos de manera eficiente, lo que facilita la operatividad y organización interna.

Su altura generosa permite el ingreso de vehículos de carga, así como la instalación de estanterías industriales o mezzanines, optimizando así el uso del espacio vertical. Destaca por su excelente iluminación natural, que reduce costos operativos y brinda un ambiente de trabajo más cómodo y seguro.

La distribución interna está pensada para maximizar la funcionalidad: áreas abiertas de trabajo, puntos de acceso bien ubicados y espacio para maniobras, carga y descarga.

Ubicada en una zona estratégica de Envigado, con buenas vías de acceso y cercanía a rutas principales, esta bodega es una oportunidad ideal para empresas que buscan eficiencia, comodidad y proyección

CARACTERÍSTICAS

- Acabados Cubierta A Dos Aguas
- Acabados Cubierta Teja Plastica
- Acabados Cubierta Teja TÉrmica
- Acabados Cubierta Tipo Coliseo
- Acceso Pavimentado
- Alcantarillado
- Almacenamiento
- Altura Mezzanine
- Altura Restringida
- Área Urbana
- Bombas De Gasolina
- Cerca De Zona Urbana
- Comodas Vias De Acceso
- Estado Del Inmueble Bueno
- Iluminacion Trifásica
- Kva
- Ladrillo A La Vista
- Monofásica

FICHA TÉCNICA



Carolina Aguirre Castañeda
ECOSISTEMA INMOBILIARIO HOMLITY
3002751834
elitegroupbodegas@outlook.com
WhatsApp

- Parque Industrial
- Parqueaderos AutomÓviles
- Parqueaderos Comunal
- Pisos Concreto
- Puerta CamiÓn
- Puerta Peatonal
- Restaurantes
- Sencillo
- Servicios PÚblicos
- Sobre Vía Secundaria
- Trans. Público Cercano
- Uso Del Lote Comercio Y Servicios
- Uso Del Lote Industrial
- Vigilancia 24 Horas
- Vigilancia 7 X 24
- Zona Industrial

CATÁLOGO MULTIMEDIA









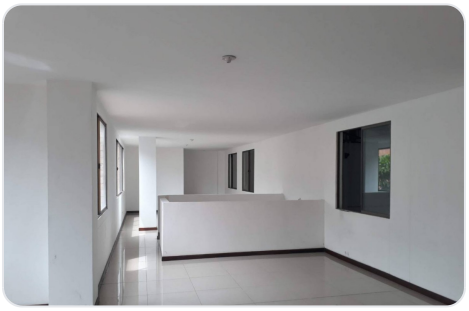

FICHA TÉCNICA



Carolina Aguirre Castañeda

ECOSISTEMA INMOBILIARIO HOMLITY

3002751834

elitegroupbodegas@outlook.com

WhatsApp

¿CÓMO SEGUIMOS?

¿TIENE ALGUNA DUDA?

Contacta al asesor

¿QUIERE CONOCER LA VIVIENDA?

Agendar visita

¿QUIERE HACER UNA OFERTA?

Haz tu oferta aquí

Ficha técnica generada el 2026-11-24 00:11

Propiedad sujeta a disponibilidad. Precio sujeto a cambios sin previo aviso. El envío de esta ficha no compromete a las partes a la suscripción de ningún documento legal. La información y medidas son aproximadas y deberán ratificarse con la documentación pertinente.