FICHA TÉCNICA



Carolina Aguirre Castañeda
ECOSISTEMA INMOBILIARIO HOMLITY
3002751834
elitegroupbodegas@outlook.com
WhatsApp

BODEGA – LOS NARANJOS, ITAGUÍ

https://elitegroupbodegas.com/inmueble/bodega-los-naranjos-itagui-5/

INFORMACIÓN PÚBLICA DE LA INMOBILIARIA

DOCUMENTO
Sin dato

SITIO WEB
https://elitegroupbodegas.com/

CORREO
Sin dato

TELÉFONO
Sin dato

DIRECCIÓN
Sin dato

FINANZAS Y ADMINISTRACIÓN

VALOR DE VENTA	CANON DE ARRIENDO	ADMINISTRACIÓN
Sin dato	**$ 136.000.000**	**Sin dato**

DIMENSIONES Y AMBIENTES

ÁREA TOTAL	ÁREA LOTE	ÁREA PRIVADA
5800.00 m²	**5800.00 m²**	**Sin dato**
ÁREA CONSTRUIDA	HABITACIONES	BAÑOS
5800.00 m²	**0**	**2**
GARAJES	ESTADO FÍSICO	EDAD DEL INMUEBLE
0	**Usado**	**1986**

FICHA TÉCNICA



Carolina Aguirre Castañeda
ECOSISTEMA INMOBILIARIO HOMLITY
3002751834
elitegroupbodegas@outlook.com
WhatsApp

DETALLES CLAVE

CÓDIGO	GESTIÓN	TIPO
754	**Arriendo**	**Bodega**
CATEGORÍA	ETIQUETA	PAÍS
Sin dato	**Sin dato**	**Colombia**
DEPARTAMENTO/PROVINCIA	CIUDAD	BARRIO
Antioquia	**Itaguí**	**Los Naranjos**
LUGARES CERCANOS	PUBLICADO	ACTUALIZADO
Sin dato	**2026-09-02**	**2026-11-17**

DESCRIPCIÓN DEL INMUEBLE

Bodega amplia ubicada en Itagüí, en un sector estratégico y de fácil acceso, muy cerca de la Autopista Sur. Ideal exclusivamente para almacenamiento de mercancía, inventarios, insumos o productos. Cuenta con un espacio amplio, funcional y de buena distribución, facilitando el ingreso, organización y manejo de diferentes tipos de carga. Excelente ubicación para empresas que buscan un espacio práctico para almacenar y mantener sus productos de manera segura y organizada.

CARACTERÍSTICAS

- Acabados Cubierta A Dos Aguas
- Acabados Cubierta Teja Eternit
- Acceso Pavimentado
- Almacenamiento
- Altura Metros
- Bombas De Gasolina
- Cemento
- Cerca A Sector Comercial
- Cerca A Supermercados
- Comodas Vias De Acceso
- Estado Del Inmueble Bueno
- Iluminacion Natural
- Ladrillo A La Vista
- Liviana
- Luz Blanca
- Pisos Concreto
- Puerta CamiÓn
- Restaurantes
- Tipo De Bodegas Pesada
- Todos Los Servicios
- Trans. Público Cercano
- Usado
- Uso Del Lote Industrial

FICHA TÉCNICA



Carolina Aguirre Castañeda

ECOSISTEMA INMOBILIARIO HOMLITY

3002751834

elitegroupbodegas@outlook.com

WhatsApp

CATÁLOGO MULTIMEDIA

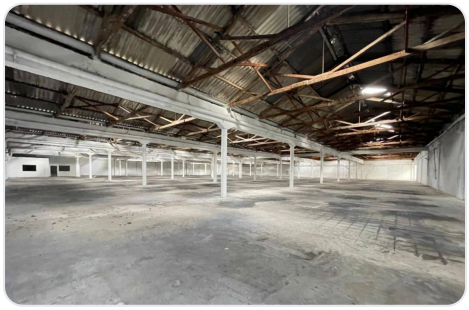
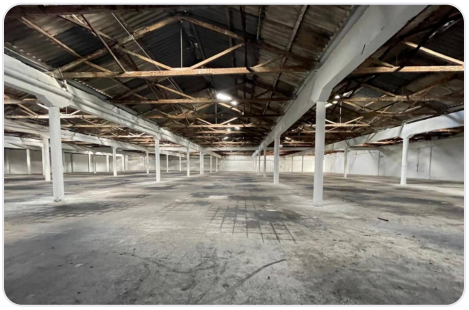
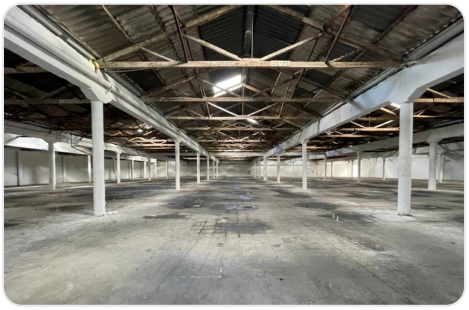


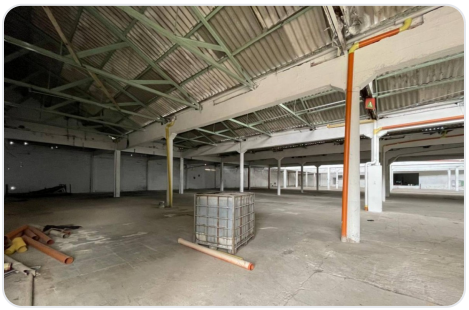


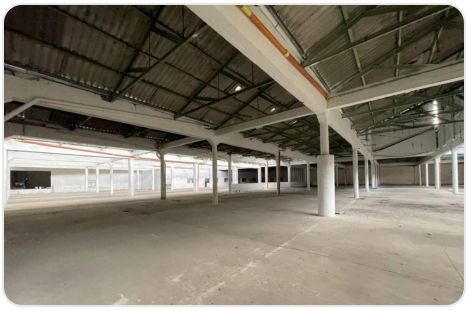

¿CÓMO SEGUIMOS?

¿TIENE ALGUNA DUDA?

Contacta al asesor

¿QUIERE CONOCER LA VIVIENDA?

Agendar visita

¿QUIERE HACER UNA OFERTA?

Haz tu oferta aquí

Ficha técnica generada el 2026-11-24 05:24

Propiedad sujeta a disponibilidad. Precio sujeto a cambios sin previo aviso. El envío de esta ficha no compromete a las partes a la suscripción de ningún documento legal. La información y medidas son aproximadas y deberán ratificarse con la documentación pertinente.