FICHA TÉCNICA



Carolina Aguirre Castañeda
ECOSISTEMA INMOBILIARIO HOMLITY
3002751834
elitegroupbodegas@outlook.com
WhatsApp

BODEGA – LOS COLORES, MEDELLÍN

https://elitegroupbodegas.com/inmueble/bodega-los-colores-medellin-2/

INFORMACIÓN PÚBLICA DE LA INMOBILIARIA

DOCUMENTO
Sin dato

SITIO WEB
https://elitegroupbodegas.com/

CORREO
Sin dato

TELÉFONO
Sin dato

DIRECCIÓN
Sin dato

FINANZAS Y ADMINISTRACIÓN

VALOR DE VENTA	CANON DE ARRIENDO	ADMINISTRACIÓN
Sin dato	**$ 8.700.000**	**Sin dato**

DIMENSIONES Y AMBIENTES

ÁREA TOTAL	ÁREA LOTE	ÁREA PRIVADA
107.00 m²	**107.00 m²**	**Sin dato**

ÁREA CONSTRUIDA	HABITACIONES	BAÑOS
107.00 m²	**0**	**1**

GARAJES	ESTADO FÍSICO	EDAD DEL INMUEBLE
0	**Usado**	**1995**

FICHA TÉCNICA



Carolina Aguirre Castañeda
ECOSISTEMA INMOBILIARIO HOMLITY
3002751834
elitegroupbodegas@outlook.com
WhatsApp

DETALLES CLAVE

CÓDIGO	GESTIÓN	TIPO
788	**Arriendo**	**Bodega**
CATEGORÍA	ETIQUETA	PAÍS
Sin dato	**Sin dato**	**Colombia**
DEPARTAMENTO/PROVINCIA	CIUDAD	BARRIO
Antioquia	**Medellín**	**Los Colores**
LUGARES CERCANOS	PUBLICADO	ACTUALIZADO
Sin dato	**2026-09-01**	**2026-11-17**

DESCRIPCIÓN DEL INMUEBLE

Elite Group tiene disponible para tu empresa una excelente bodega Sector los colores en Medellín , ideal para almacenamiento, procesos logísticos livianos, manufactura o cualquier operación liviana de bajo impacto, su ubicación privilegiada ofrece rápidas conexiones con las principales vías de la ciudad y acceso inmediato al transporte público, optimizando la movilidad de colaboradores, clientes y proveedores.

CARACTERÍSTICAS

- Acabados Cubierta Plano
- Acceso Pavimentado
- Aire acondicionado
- Alcantarillado
- Altura Metros
- Altura Mezzanine
- Área Urbana
- Bombas De Gasolina
- Cerca A Hospitales
- Cerca A Iglesias
- Cerca A Sector Comercial
- Cerca A Supermercados
- Comodas Vias De Acceso
- Estado Del Inmueble Bueno
- Iluminacion Trifásica
- Kva
- Ladrillo A La Vista
- Liviana
- Monofásica
- Pisos Concreto
- Puerta Peatonal
- Puerta Persiana
- Restaurantes
- Servicios PÚblicos
- Sobre Vía Principal
- Sobre Vía Secundaria
- Trans. Público Cercano

FICHA TÉCNICA



Carolina Aguirre Castañeda
ECOSISTEMA INMOBILIARIO HOMLITY
3002751834
elitegroupbodegas@outlook.com
WhatsApp

- Uso Del Lote Comercio Y Servicios
- Uso Del Lote Industrial
- Zona Industrial

CATÁLOGO MULTIMEDIA






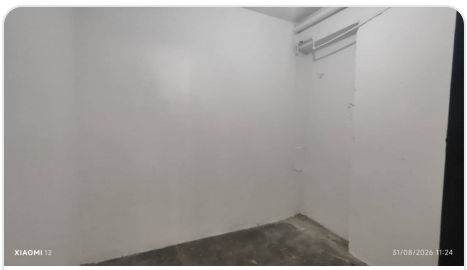

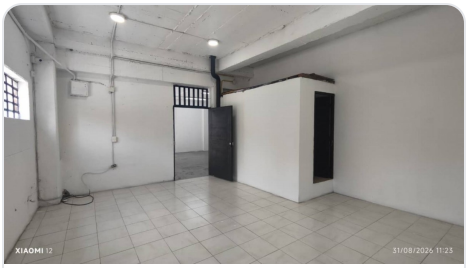


¿CÓMO SEGUIMOS?

¿TIENE ALGUNA DUDA?
Contacta al asesor

¿QUIERE CONOCER LA VIVIENDA?
Agendar visita

¿QUIERE HACER UNA OFERTA?
Haz tu oferta aquí

Ficha técnica generada el 2026-11-23 14:07

Propiedad sujeta a disponibilidad. Precio sujeto a cambios sin previo aviso. El envío de esta ficha no compromete a las partes a la suscripción de ningún documento legal. La información y medidas son aproximadas y deberán ratificarse con la documentación pertinente.