FICHA TÉCNICA



Carolina Aguirre Castañeda
ECOSISTEMA INMOBILIARIO HOMLITY
3002751834
elitegroupbodegas@outlook.com
WhatsApp

BODEGA – LAS VEGAS, ENVIGADO

https://elitegroupbodegas.com/inmueble/bodega-las-vegas-envigado/

INFORMACIÓN PÚBLICA DE LA INMOBILIARIA

DOCUMENTO
Sin dato

SITIO WEB
https://elitegroupbodegas.com/

CORREO
Sin dato

TELÉFONO
Sin dato

DIRECCIÓN
Sin dato

FINANZAS Y ADMINISTRACIÓN

VALOR DE VENTA	CANON DE ARRIENDO	ADMINISTRACIÓN
Sin dato	**$ 9.500.000**	**Sin dato**

DIMENSIONES Y AMBIENTES

ÁREA TOTAL	ÁREA LOTE	ÁREA PRIVADA
268.00 m²	**268.00 m²**	**Sin dato**

ÁREA CONSTRUIDA	HABITACIONES	BAÑOS
268.00 m²	**0**	**3**

GARAJES	ESTADO FÍSICO	EDAD DEL INMUEBLE
20	**Usado**	**1999**

FICHA TÉCNICA



Carolina Aguirre Castañeda
ECOSISTEMA INMOBILIARIO HOMLITY
3002751834
elitegroupbodegas@outlook.com
WhatsApp

DETALLES CLAVE

CÓDIGO	GESTIÓN	TIPO
677	**Arriendo**	**Bodega**
CATEGORÍA	ETIQUETA	PAÍS
Sin dato	**Sin dato**	**Colombia**
DEPARTAMENTO/PROVINCIA	CIUDAD	BARRIO
Antioquia	**Envigado**	**Las Vegas**
LUGARES CERCANOS	PUBLICADO	ACTUALIZADO
Sin dato	**2026-07-16**	**2026-11-17**

DESCRIPCIÓN DEL INMUEBLE

Bodega estratégicamente ubicada en un importante corredor comercial e industrial del sur del Valle de Aburrá, con fácil acceso desde la Avenida Las Vegas, la Avenida Regional y la Autopista Sur, a pocos minutos del sector de Mayorca. Cuenta con espacio funcional para almacenamiento, distribución y operaciones logísticas, excelente conectividad vial, cercanía a transporte público y entorno empresarial consolidado. Ideal para empresas que buscan eficiencia operativa y una ubicación privilegiada.

CARACTERÍSTICAS

- Acabados Cubierta Plano
- Acceso Pavimentado
- Altura Metros
- Bombas De Gasolina
- Cemento
- Cerca A Hospitales
- Cerca A Sector Comercial
- Cerca A Supermercados
- Cocineta
- En Zona Comercial
- Estado Del Inmueble Bueno
- Iluminacion Natural
- Liviana
- Luz Blanca
- NÚmero De Niveles
- NÚmero De Pisos
- Parque Industrial
- Pisos Baldosa
- Puerta Peatonal
- Puerta Persiana
- Seguridad
- Sencillo
- Trans. Público Cercano
- Uso Del Lote Industrial
- Vigilancia 24 Horas
- Zona Industrial

FICHA TÉCNICA



Carolina Aguirre Castañeda

ECOSISTEMA INMOBILIARIO HOMLITY

3002751834

elitegroupbodegas@outlook.com

WhatsApp

CATÁLOGO MULTIMEDIA

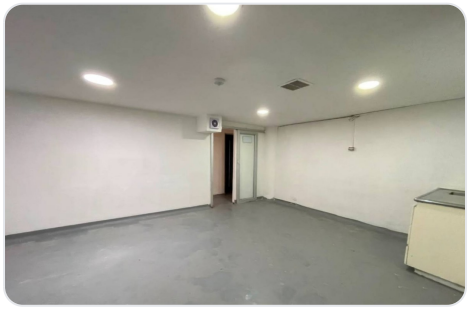

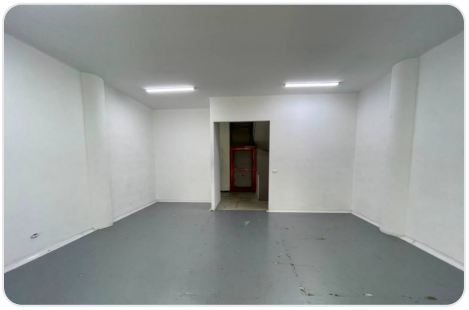

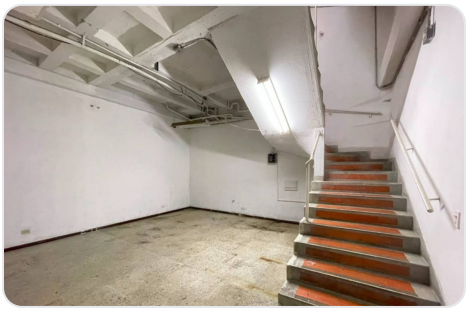
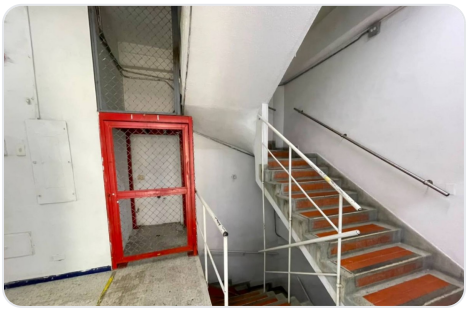
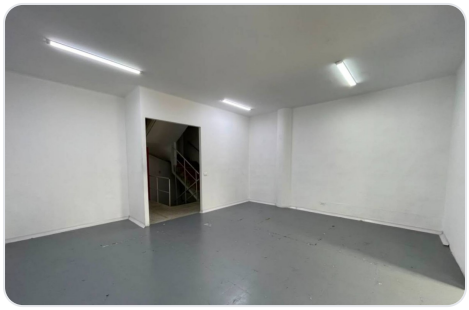



¿CÓMO SEGUIMOS?

¿TIENE ALGUNA DUDA?

Contacta al asesor

¿QUIERE CONOCER LA VIVIENDA?

Agendar visita

¿QUIERE HACER UNA OFERTA?

Haz tu oferta aquí

Ficha técnica generada el 2026-11-23 20:16

Propiedad sujeta a disponibilidad. Precio sujeto a cambios sin previo aviso. El envío de esta ficha no compromete a las partes a la suscripción de ningún documento legal. La información y medidas son aproximadas y deberán ratificarse con la documentación pertinente.