FICHA TÉCNICA



Carolina Aguirre Castañeda
ECOSISTEMA INMOBILIARIO HOMLITY
3002751834
elitegroupbodegas@outlook.com
WhatsApp

BODEGA – LAS VEGAS, ENVIGADO

https://elitegroupbodegas.com/inmueble/bodega-las-vegas-envigado-3/

INFORMACIÓN PÚBLICA DE LA INMOBILIARIA

DOCUMENTO
Sin dato

SITIO WEB
https://elitegroupbodegas.com/

CORREO
Sin dato

TELÉFONO
Sin dato

DIRECCIÓN
Sin dato

FINANZAS Y ADMINISTRACIÓN

VALOR DE VENTA	CANON DE ARRIENDO	ADMINISTRACIÓN
Sin dato	**$ 9.500.000**	**Sin dato**

DIMENSIONES Y AMBIENTES

ÁREA TOTAL	ÁREA LOTE	ÁREA PRIVADA
270.00 m²	**270.00 m²**	**Sin dato**

ÁREA CONSTRUIDA	HABITACIONES	BAÑOS
270.00 m²	**0**	**2**

GARAJES	ESTADO FÍSICO	EDAD DEL INMUEBLE
2	**Usado**	**2002**

FICHA TÉCNICA



Carolina Aguirre Castañeda
ECOSISTEMA INMOBILIARIO HOMLITY
3002751834
elitegroupbodegas@outlook.com
WhatsApp

DETALLES CLAVE

CÓDIGO	GESTIÓN	TIPO
854	**Arriendo**	**Bodega**
CATEGORÍA	ETIQUETA	PAÍS
Sin dato	**Sin dato**	**Colombia**
DEPARTAMENTO/PROVINCIA	CIUDAD	BARRIO
Antioquia	**Envigado**	**Las Vegas**
LUGARES CERCANOS	PUBLICADO	ACTUALIZADO
Sin dato	**2026-11-17**	**2026-11-17**

DESCRIPCIÓN DEL INMUEBLE

Bodega ubicada en un parque industrial sobre el corredor de la Avenida Las Vegas, un sector estratégico por su conectividad y dinamismo empresarial. La zona cuenta con fácil acceso a importantes vías, transporte público y centros comerciales, facilitando las operaciones logísticas y comerciales. El inmueble ofrece un entorno funcional para actividades de almacenamiento, distribución y operación empresarial, ideal para compañías que buscan una ubicación estratégica en el área metropolitana, con buenas condiciones de accesibilidad y conexión con los principales corredores de movilidad de la ciudad.

CARACTERÍSTICAS

- Acabados Cubierta Plano
- Acceso Pavimentado
- Baño Bodega
- Bombas De Gasolina
- Cerca A Hospitales
- Cerca A Iglesias
- Cerca A Sector Comercial
- Cerca A Supermercados
- Cerca De Centro Comercial
- Comodas Vias De Acceso
- Excelente Estado
- Granito
- Ladrillo A La Vista
- Luz Blanca
- Parque Industrial
- Parqueaderos Cubierto
- Parques Cercanos
- Pisos CerÁmica
- Pisos Concreto
- Puerta Peatonal
- Restaurantes
- Sobre Vía Principal
- Trans. Público Cercano
- Usado

FICHA TÉCNICA



Carolina Aguirre Castañeda

ECOSISTEMA INMOBILIARIO HOMLITY

3002751834

elitegroupbodegas@outlook.com

WhatsApp

- Vigilancia 24 Horas
- Zona Industrial

CATÁLOGO MULTIMEDIA




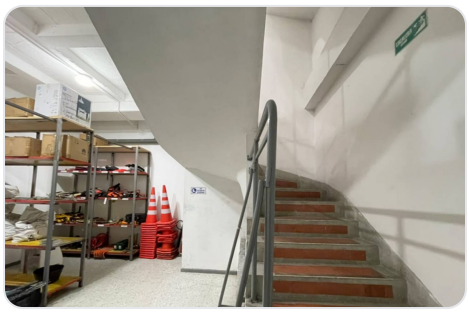
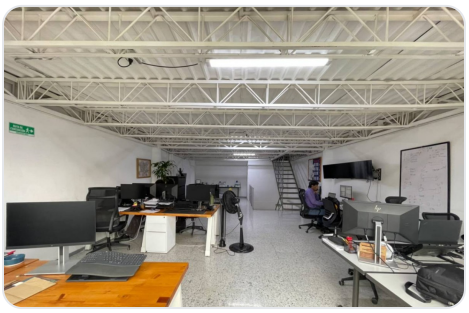
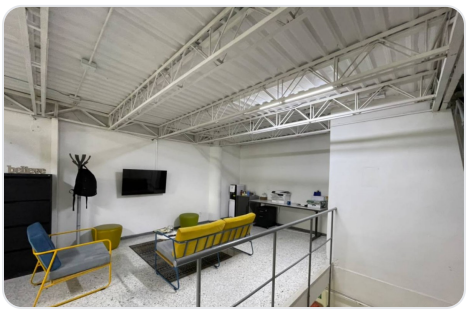
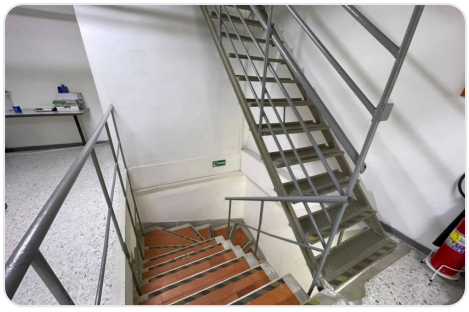
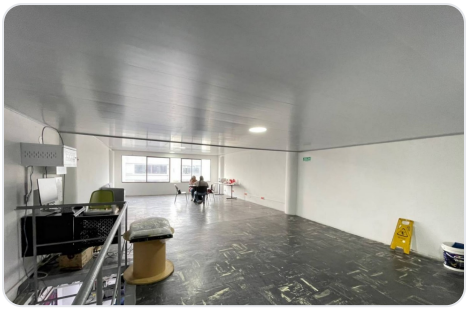
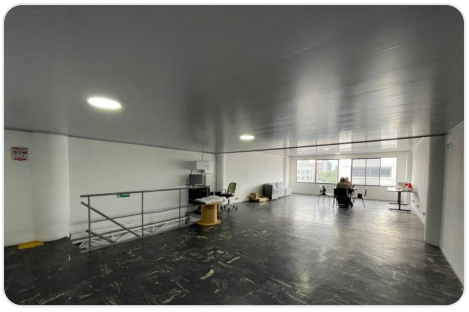

¿CÓMO SEGUIMOS?

¿TIENE ALGUNA DUDA?

Contacta al asesor

¿QUIERE CONOCER LA VIVIENDA?

Agendar visita

¿QUIERE HACER UNA OFERTA?

Haz tu oferta aquí

Ficha técnica generada el 2026-11-24 00:47

Propiedad sujeta a disponibilidad. Precio sujeto a cambios sin previo aviso. El envío de esta ficha no compromete a las partes a la suscripción de ningún documento legal. La información y medidas son aproximadas y deberán ratificarse con la documentación pertinente.