## FICHA TÉCNICA



**Carolina Aguirre Castañeda**
ECOSISTEMA INMOBILIARIO HOMLITY
3002751834
elitegroupbodegas@outlook.com
WhatsApp

## BODEGA – LA TABLAZA, LA ESTRELLA

https://elitegroupbodegas.com/inmueble/bodega-la-tablaza-la-estrella-3/

## INFORMACIÓN PÚBLICA DE LA INMOBILIARIA

DOCUMENTO
**Sin dato**

SITIO WEB
**https://elitegroupbodegas.com/**

CORREO
**Sin dato**

TELÉFONO
**Sin dato**

DIRECCIÓN
**Sin dato**

## FINANZAS Y ADMINISTRACIÓN

| VALOR DE VENTA | CANON DE ARRIENDO | ADMINISTRACIÓN |
|---|---|---|
| **Sin dato** | **$ 45.000.000** | **Sin dato** |

## DIMENSIONES Y AMBIENTES

| ÁREA TOTAL | ÁREA LOTE | ÁREA PRIVADA |
|---|---|---|
| **1700.00 m²** | **1700.00 m²** | **Sin dato** |
| ÁREA CONSTRUIDA | HABITACIONES | BAÑOS |
| **1700.00 m²** | **0** | **6** |
| GARAJES | ESTADO FÍSICO | EDAD DEL INMUEBLE |
| **0** | **Usado** | **2000** |

## FICHA TÉCNICA




**Carolina Aguirre Castañeda**

ECOSISTEMA INMOBILIARIO HOMLITY

3002751834

elitegroupbodegas@outlook.com

WhatsApp


## DETALLES CLAVE

| CÓDIGO | GESTIÓN | TIPO |
|---|---|---|
| **856** | **Arriendo** | **Bodega** |
| CATEGORÍA | ETIQUETA | PAÍS |
| **Sin dato** | **Sin dato** | **Colombia** |
| DEPARTAMENTO/PROVINCIA | CIUDAD | BARRIO |
| **Antioquia** | **La Estrella** | **La Tablaza** |
| LUGARES CERCANOS | PUBLICADO | ACTUALIZADO |
| **Sin dato** | **2026-11-12** | **2026-11-17** |

## DESCRIPCIÓN DEL INMUEBLE

En Elite Group tenemos disponible para arriendo bodega en unidad cerrada en el Municipio de La Estrella, sector la Tabla, este inmueble ostenta de óptimos espacios de oficina distribuidos en dos niveles, espacio de operación distribuidos en dos niveles, posee vanos paras instalación de malakate, tiene buena capacidad energía y red de gas, espacios multifuncionales donde podrás desarrollar tu actividad sin ningún obstáculo, además, Llámanos y agenda tu cita para conocer este inmueble.

## CARACTERÍSTICAS

- ✓ Acabados Cubierta Altura De Cercha
- ✓ Acabados Cubierta Teja TÉrmica
- ✓ Acabados Cubierta Tipo Coliseo
- ✓ Acceso Pavimentado
- ✓ Alcantarillado
- ✓ Almacenamiento
- ✓ Altura Metros
- ✓ Altura Restringida
- ✓ Área Rural
- ✓ Bombas De Gasolina
- ✓ Cerca A Iglesias
- ✓ Cerca A Sector Comercial
- ✓ Cocineta
- ✓ Comodas Vias De Acceso
- ✓ Estado Del Inmueble Bueno
- ✓ Iluminacion Trifásica
- ✓ Kva
- ✓ Ladrillo A La Vista
- ✓ Otro
- ✓ Parqueaderos AutomÓviles
- ✓ Pisos Concreto
- ✓ Pisos Concreto Reforzado
- ✓ Pisos Granito
- ✓ Puerta Peatonal

## FICHA TÉCNICA




**Carolina Aguirre Castañeda**

ECOSISTEMA INMOBILIARIO HOMLITY

3002751834

elitegroupbodegas@outlook.com

WhatsApp


- Puerta Tractomula
- Restaurantes
- Servicios PÚblicos
- Sobre Vía Secundaria
- Trans. Público Cercano
- Uso Del Lote Comercio Y Servicios
- Uso Del Lote Industrial
- Vigilancia 24 Horas
- Vigilancia 7 X 24
- Zona Industrial

## CATÁLOGO MULTIMEDIA















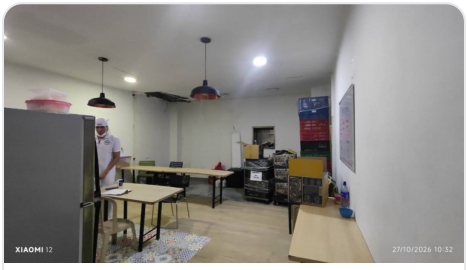

## FICHA TÉCNICA




**Carolina Aguirre Castañeda**

ECOSISTEMA INMOBILIARIO HOMLITY

3002751834

elitegroupbodegas@outlook.com

WhatsApp


## ¿CÓMO SEGUIMOS?

¿TIENE ALGUNA DUDA?

**Contacta al asesor**

¿QUIERE CONOCER LA VIVIENDA?

**Agendar visita**

¿QUIERE HACER UNA OFERTA?

**Haz tu oferta aquí**

Ficha técnica generada el 2026-11-24 01:25


Propiedad sujeta a disponibilidad. Precio sujeto a cambios sin previo aviso. El envío de esta ficha no compromete a las partes a la suscripción de ningún documento legal. La información y medidas son aproximadas y deberán ratificarse con la documentación pertinente.