FICHA TÉCNICA



Carolina Aguirre Castañeda
ECOSISTEMA INMOBILIARIO HOMLITY
3002751834
elitegroupbodegas@outlook.com
WhatsApp

BODEGA – GUAYABAL, MEDELLÍN

https://elitegroupbodegas.com/inmueble/bodega-guayabal-medellin-9/

INFORMACIÓN PÚBLICA DE LA INMOBILIARIA

DOCUMENTO
Sin dato

SITIO WEB
https://elitegroupbodegas.com/

CORREO
Sin dato

TELÉFONO
Sin dato

DIRECCIÓN
Sin dato

FINANZAS Y ADMINISTRACIÓN

VALOR DE VENTA	CANON DE ARRIENDO	ADMINISTRACIÓN
Sin dato	**$ 8.500.000**	**Sin dato**

DIMENSIONES Y AMBIENTES

ÁREA TOTAL	ÁREA LOTE	ÁREA PRIVADA
90.00 m²	**90.00 m²**	**Sin dato**

ÁREA CONSTRUIDA	HABITACIONES	BAÑOS
90.00 m²	**0**	**1**

GARAJES	ESTADO FÍSICO	EDAD DEL INMUEBLE
1	**Usado**	**2015**

FICHA TÉCNICA



Carolina Aguirre Castañeda
ECOSISTEMA INMOBILIARIO HOMLITY
3002751834
elitegroupbodegas@outlook.com
WhatsApp

DETALLES CLAVE

CÓDIGO	GESTIÓN	TIPO
863	**Arriendo**	**Bodega**
CATEGORÍA	ETIQUETA	PAÍS
Sin dato	**Sin dato**	**Colombia**
DEPARTAMENTO/PROVINCIA	CIUDAD	BARRIO
Antioquia	**Medellín**	**Guayabal**
LUGARES CERCANOS	PUBLICADO	ACTUALIZADO
Sin dato	**2026-11-06**	**2026-11-17**

DESCRIPCIÓN DEL INMUEBLE

Bodega en primer piso ubicada en zona mixta, cerca a la avenida guayabal, buenas rutas de transporte para sus empleados, esta bodega es una buena opción para almacenamiento, producción, área administrativa, si busca bodega es una excelente opción para su empresa. La inmobiliaria Elite Group Bodegas factura por intermediación inmobiliaria 20 por ciento más IVA, una única vez a la firma del contrato de arrendamiento.

CARACTERÍSTICAS

- Acabados Cubierta Altura De Cercha
- Acabados Cubierta Plano
- Acceso Pavimentado
- Alcantarillado
- Almacenamiento
- Altura Metros
- Área Urbana
- Baño Bodega
- Bodega
- Bombas De Gasolina
- Cerca A Hospitales
- Cerca A Iglesias
- Cerca A Sector Comercial
- Cerca A Supermercados
- Cocineta
- Comodas Vias De Acceso
- Estado Del Inmueble Bueno
- Iluminacion Natural
- Ladrillo A La Vista
- Monofásica
- Parques Cercanos
- Pisos Concreto Reforzado
- Puerta CamiÓn
- Restaurantes
- Sobre Vía Secundaria
- Tipo De Bodegas Pesada
- Trans. Público Cercano

FICHA TÉCNICA



Carolina Aguirre Castañeda

ECOSISTEMA INMOBILIARIO HOMLITY

3002751834

elitegroupbodegas@outlook.com

WhatsApp

- Uso Del Lote Comercio Y Servicios
- Uso Del Lote Industrial
- Zona Industrial

CATÁLOGO MULTIMEDIA

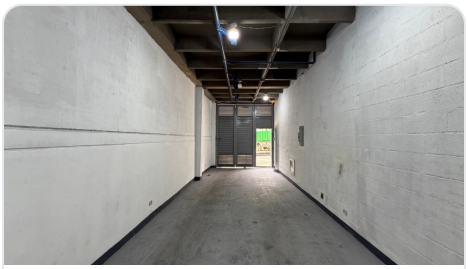

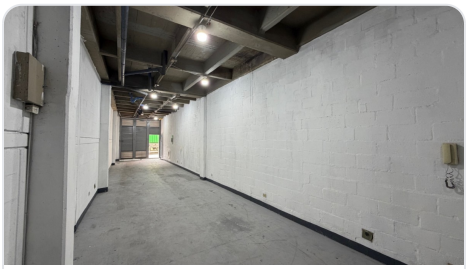

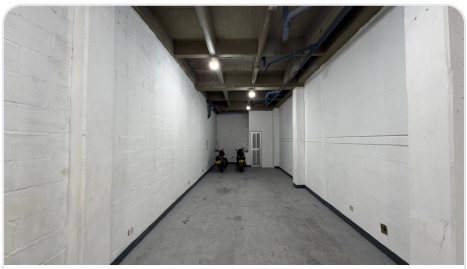

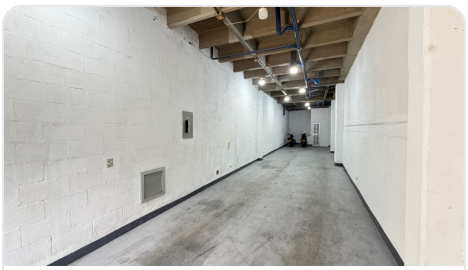

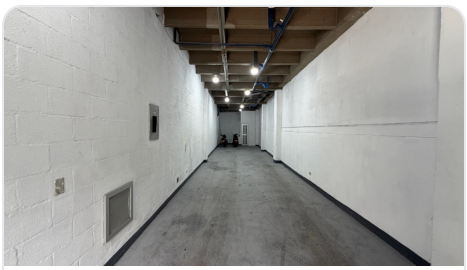

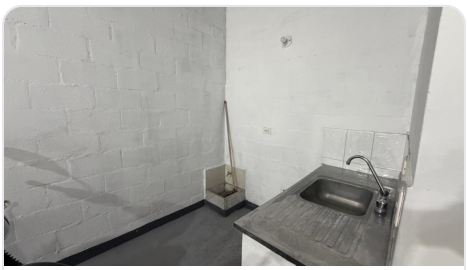

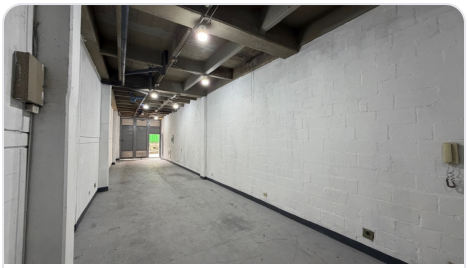



¿CÓMO SEGUIMOS?

¿TIENE ALGUNA DUDA?

Contacta al asesor

¿QUIERE CONOCER LA VIVIENDA?

Agendar visita

¿QUIERE HACER UNA OFERTA?

Haz tu oferta aquí

Ficha técnica generada el 2026-11-23 13:11

Propiedad sujeta a disponibilidad. Precio sujeto a cambios sin previo aviso. El envío de esta ficha no compromete a las partes a la suscripción de ningún documento legal. La información y medidas son aproximadas y deberán ratificarse con la documentación pertinente.