FICHA TÉCNICA



Carolina Aguirre Castañeda
ECOSISTEMA INMOBILIARIO HOMLITY
3002751834
elitegroupbodegas@outlook.com
WhatsApp

BODEGA – GUAYABAL, MEDELLÍN

https://elitegroupbodegas.com/inmueble/bodega-guayabal-medellin-15/

INFORMACIÓN PÚBLICA DE LA INMOBILIARIA

DOCUMENTO
Sin dato

SITIO WEB
https://elitegroupbodegas.com/

CORREO
Sin dato

TELÉFONO
Sin dato

DIRECCIÓN
Sin dato

FINANZAS Y ADMINISTRACIÓN

VALOR DE VENTA	CANON DE ARRIENDO	ADMINISTRACIÓN
Sin dato	**$ 6.500.000**	**Sin dato**

DIMENSIONES Y AMBIENTES

ÁREA TOTAL	ÁREA LOTE	ÁREA PRIVADA
250.00 m²	**250.00 m²**	**Sin dato**

ÁREA CONSTRUIDA	HABITACIONES	BAÑOS
250.00 m²	**0**	**1**

GARAJES	ESTADO FÍSICO	EDAD DEL INMUEBLE
0	**Usado**	**2010**

FICHA TÉCNICA



Carolina Aguirre Castañeda
ECOSISTEMA INMOBILIARIO HOMLITY
3002751834
elitegroupbodegas@outlook.com
WhatsApp

DETALLES CLAVE

CÓDIGO	GESTIÓN	TIPO
892	**Arriendo**	**Bodega**
CATEGORÍA	ETIQUETA	PAÍS
Sin dato	**Sin dato**	**Colombia**
DEPARTAMENTO/PROVINCIA	CIUDAD	BARRIO
Antioquia	**Medellín**	**Guayabal**
LUGARES CERCANOS	PUBLICADO	ACTUALIZADO
Sin dato	**2026-11-24**	**2026-11-24**

DESCRIPCIÓN DEL INMUEBLE

Espacio comercial ubicado en cuarto nivel, ideal para actividades empresariales, oficinas, almacenamiento liviano o servicios especializados. Cuenta con una ubicación estratégica y excelente conectividad hacia vías principales como la Avenida 80, Avenida Guayabal, la Autopista Regional y Las Vegas, facilitando desplazamientos hacia diferentes puntos de Medellín y el área metropolitana. Su entorno ofrece cercanía a zonas comerciales, industriales, transporte público y servicios, favoreciendo la movilidad y operación diaria.

CARACTERÍSTICAS

- Acabados Cubierta Plano
- Acceso Pavimentado
- Almacenamiento
- Baño Bodega
- Bodega
- Bombas De Gasolina
- Cemento
- Cerca A Hospitales
- Cerca A Sector Comercial
- Cerca A Supermercados
- Comodas Vias De Acceso
- En Edificio
- Excelente Estado
- Ladrillo A La Vista
- Liviana
- Luz Blanca
- Malakate
- Pisos Concreto
- Pisos Concreto Reforzado
- Puerta CamiÓn
- Puerta Peatonal
- Restaurantes
- Trans. Público Cercano
- Usado
- Uso Del Lote Comercio Y Servicios

FICHA TÉCNICA



Carolina Aguirre Castañeda

ECOSISTEMA INMOBILIARIO HOMLITY

3002751834

elitegroupbodegas@outlook.com

WhatsApp

CATÁLOGO MULTIMEDIA








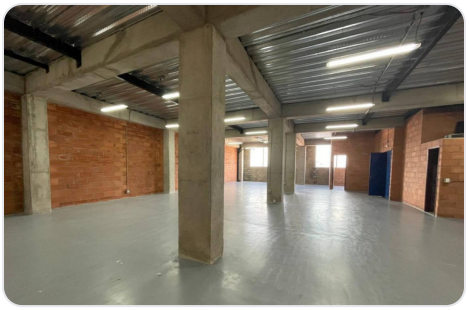


¿CÓMO SEGUIMOS?

¿TIENE ALGUNA DUDA?

Contacta al asesor

¿QUIERE CONOCER LA VIVIENDA?

Agendar visita

¿QUIERE HACER UNA OFERTA?

Haz tu oferta aquí

Ficha técnica generada el 2026-11-25 02:25

Propiedad sujeta a disponibilidad. Precio sujeto a cambios sin previo aviso. El envío de esta ficha no compromete a las partes a la suscripción de ningún documento legal. La información y medidas son aproximadas y deberán ratificarse con la documentación pertinente.