FICHA TÉCNICA



Carlos Mario Escalante Ospina
ECOSISTEMA INMOBILIARIO HOMLITY
3006555858
carlosescalante@elitegroupbodegas.com
WhatsApp

BODEGA – ENVIGADO, ENVIGADO

https://elitegroupbodegas.com/inmueble/bodega-envigado-envigado-4/

INFORMACIÓN PÚBLICA DE LA INMOBILIARIA

DOCUMENTO
Sin dato

SITIO WEB
https://elitegroupbodegas.com/

CORREO
Sin dato

TELÉFONO
Sin dato

DIRECCIÓN
Sin dato

FINANZAS Y ADMINISTRACIÓN

VALOR DE VENTA	CANON DE ARRIENDO	ADMINISTRACIÓN
Sin dato	**$ 20.000.000**	**Sin dato**

DIMENSIONES Y AMBIENTES

ÁREA TOTAL	ÁREA LOTE	ÁREA PRIVADA
340.00 m²	**340.00 m²**	**Sin dato**

ÁREA CONSTRUIDA	HABITACIONES	BAÑOS
340.00 m²	**0**	**3**

GARAJES	ESTADO FÍSICO	EDAD DEL INMUEBLE
0	**Usado**	**1994**

FICHA TÉCNICA



Carlos Mario Escalante Ospina

ECOSISTEMA INMOBILIARIO HOMLITY

3006555858

carlosescalante@elitegroupbodegas.com

WhatsApp

DETALLES CLAVE

CÓDIGO	GESTIÓN	TIPO
828	**Arriendo**	**Bodega**
CATEGORÍA	ETIQUETA	PAÍS
Sin dato	**Sin dato**	**Colombia**
DEPARTAMENTO/PROVINCIA	CIUDAD	BARRIO
Antioquia	**Envigado**	**Envigado**
LUGARES CERCANOS	PUBLICADO	ACTUALIZADO
Sin dato	**2026-10-13**	**2026-11-17**

DESCRIPCIÓN DEL INMUEBLE

Bodega-local amplia y versátil, ideal para empresas, comercios, servicios y actividades que requieran espacios para atención al público, exhibición, almacenamiento y operación. Cuenta con una distribución funcional que permite adaptar diferentes ambientes según las necesidades de cada negocio, combinando áreas comerciales y operativas de manera eficiente. Su ubicación estratégica, fácil acceso y excelente potencial comercial la convierten en una alternativa atractiva para empresas que buscan proyectar su marca y desarrollar sus actividades en un espacio cómodo, funcional y adaptable.

CARACTERÍSTICAS

- Acabados Cubierta A Dos Aguas
- Acabados Cubierta Teja TÉrmica
- Baño Bodega
- Bodega
- Bombas De Gasolina
- Cemento
- Cerca A Iglesias
- Cerca A Sector Comercial
- Cerca A Supermercados
- Comodas Vias De Acceso
- Excelente Estado
- Ladrillo A La Vista
- Liviana
- Luz Blanca
- Parques Cercanos
- Pisos CerÁmica
- Pisos Concreto
- Puerta Persiana
- Restaurantes
- Trans. Público Cercano
- Usado
- Uso Del Lote Comercio Y Servicios

FICHA TÉCNICA

Carlos Mario Escalante Ospina
ECOSISTEMA INMOBILIARIO HOMLITY
3006555858
carlosescalante@elitegroupbodegas.com
WhatsApp

CATÁLOGO MULTIMEDIA




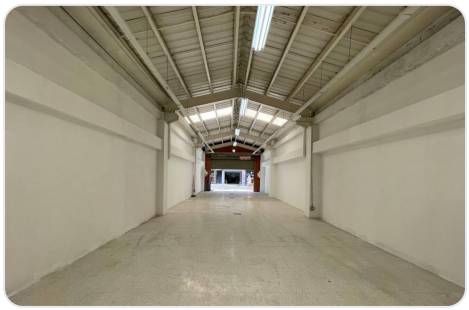
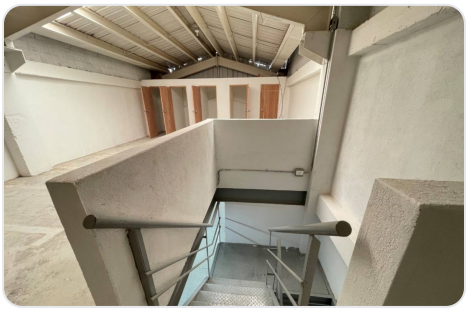


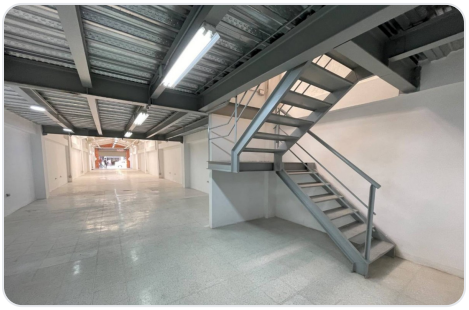
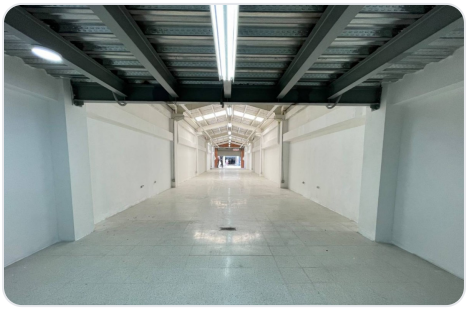

¿CÓMO SEGUIMOS?

¿TIENE ALGUNA DUDA?
Contacta al asesor

¿QUIERE CONOCER LA VIVIENDA?
Agendar visita

¿QUIERE HACER UNA OFERTA?
Haz tu oferta aquí

Ficha técnica generada el 2026-11-24 08:05

Propiedad sujeta a disponibilidad. Precio sujeto a cambios sin previo aviso. El envío de esta ficha no compromete a las partes a la suscripción de ningún documento legal. La información y medidas son aproximadas y deberán ratificarse con la documentación pertinente.