FICHA TÉCNICA



Carolina Aguirre Castañeda
ECOSISTEMA INMOBILIARIO HOMLITY
3002751834
elitegroupbodegas@outlook.com
WhatsApp

BODEGA – EL DANUBIO, MEDELLÍN

https://elitegroupbodegas.com/inmueble/bodega-el-danubio-medellin/

INFORMACIÓN PÚBLICA DE LA INMOBILIARIA

DOCUMENTO
Sin dato

SITIO WEB
https://elitegroupbodegas.com/

CORREO
Sin dato

TELÉFONO
Sin dato

DIRECCIÓN
Sin dato

FINANZAS Y ADMINISTRACIÓN

VALOR DE VENTA	CANON DE ARRIENDO	ADMINISTRACIÓN
Sin dato	**$ 22.000.000**	**Sin dato**

DIMENSIONES Y AMBIENTES

ÁREA TOTAL	ÁREA LOTE	ÁREA PRIVADA
790.00 m²	**790.00 m²**	**Sin dato**

ÁREA CONSTRUIDA	HABITACIONES	BAÑOS
790.00 m²	**0**	**3**

GARAJES	ESTADO FÍSICO	EDAD DEL INMUEBLE
0	**Usado**	**2011**

FICHA TÉCNICA



Carolina Aguirre Castañeda
ECOSISTEMA INMOBILIARIO HOMLITY
3002751834
elitegroupbodegas@outlook.com
WhatsApp

DETALLES CLAVE

CÓDIGO	GESTIÓN	TIPO
602	**Arriendo**	**Bodega**
CATEGORÍA	ETIQUETA	PAÍS
Sin dato	**Sin dato**	**Colombia**
DEPARTAMENTO/PROVINCIA	CIUDAD	BARRIO
Antioquia	**Medellín**	**El Danubio**
LUGARES CERCANOS	PUBLICADO	ACTUALIZADO
Sin dato	**2026-07-16**	**2026-11-17**

DESCRIPCIÓN DEL INMUEBLE

Elite Group le ofrece bodega en cuatro niveles en el barrio el Danubio, cerca a la estación santa lucia del metro, avenida san juan, la bodega cuenta con amplios espacios, malacate, ideal para su empresa o negocio.

CARACTERÍSTICAS

- Acabados Cubierta Plano
- Acceso Pavimentado
- Alcantarillado
- Almacenamiento
- Área Urbana
- Bombas De Gasolina
- Cemento
- Cerca A Iglesias
- Cerca A Sector Comercial
- Cerca A Supermercados
- Cerca De Zona Urbana
- Comodas Vias De Acceso
- En El Piso
- Liviana
- Malakate
- Nivel
- NÚmero De Niveles
- Otro
- Parques Cercanos
- Pisos CerÁmica
- Puerta Peatonal
- Puerta Persiana
- Restaurantes
- Sobre Vía Secundaria
- Trans. Público Cercano
- Usado
- Uso Del Lote Comercio Y Servicios

CATÁLOGO MULTIMEDIA

FICHA TÉCNICA



Carolina Aguirre Castañeda

ECOSISTEMA INMOBILIARIO HOMLITY

3002751834

elitegroupbodegas@outlook.com

WhatsApp



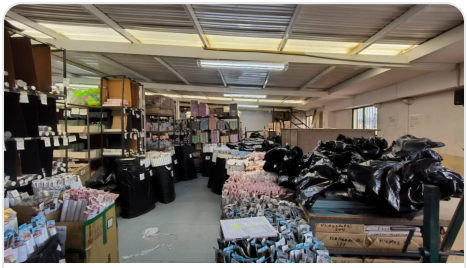















¿CÓMO SEGUIMOS?

¿TIENE ALGUNA DUDA?

Contacta al asesor

¿QUIERE CONOCER LA VIVIENDA?

Agendar visita

¿QUIERE HACER UNA OFERTA?

Haz tu oferta aquí

Ficha técnica generada el 2026-11-23 14:07

Propiedad sujeta a disponibilidad. Precio sujeto a cambios sin previo aviso. El envío de esta ficha no compromete a las partes a la suscripción de ningún documento legal. La información y medidas son aproximadas y deberán ratificarse con la documentación pertinente.