FICHA TÉCNICA



Carolina Aguirre Castañeda
ECOSISTEMA INMOBILIARIO HOMLITY
3002751834
elitegroupbodegas@outlook.com
WhatsApp

BODEGA – CENTRO DE LA MODA, ITAGUÍ

https://elitegroupbodegas.com/inmueble/bodega-centro-de-la-moda-itagui-3/

INFORMACIÓN PÚBLICA DE LA INMOBILIARIA

DOCUMENTO
Sin dato

SITIO WEB
https://elitegroupbodegas.com/

CORREO
Sin dato

TELÉFONO
Sin dato

DIRECCIÓN
Sin dato

FINANZAS Y ADMINISTRACIÓN

VALOR DE VENTA	CANON DE ARRIENDO	ADMINISTRACIÓN
Sin dato	**$ 18.000.000**	**Sin dato**

DIMENSIONES Y AMBIENTES

ÁREA TOTAL	ÁREA LOTE	ÁREA PRIVADA
300.00 m²	**300.00 m²**	**Sin dato**

ÁREA CONSTRUIDA	HABITACIONES	BAÑOS
300.00 m²	**0**	**2**

GARAJES	ESTADO FÍSICO	EDAD DEL INMUEBLE
0	**Usado**	**1998**

FICHA TÉCNICA



Carolina Aguirre Castañeda

ECOSISTEMA INMOBILIARIO HOMLITY

3002751834

elitegroupbodegas@outlook.com

WhatsApp

DETALLES CLAVE

CÓDIGO	GESTIÓN	TIPO
767	**Arriendo**	**Bodega**
CATEGORÍA	ETIQUETA	PAÍS
Sin dato	**Sin dato**	**Colombia**
DEPARTAMENTO/PROVINCIA	CIUDAD	BARRIO
Antioquia	**Itaguí**	**Centro De La Moda**
LUGARES CERCANOS	PUBLICADO	ACTUALIZADO
Sin dato	**2026-11-11**	**2026-11-17**

DESCRIPCIÓN DEL INMUEBLE

Bodega ubicada en una zona estratégica de Itagí, cerca al Centro de la Moda, en un sector de alta actividad comercial y empresarial. Cuenta con buenas vías de acceso y excelentes rutas de transporte, facilitando la movilidad de clientes, empleados y proveedores. Su ubicación permite una conexión práctica con importantes sectores del sur del Valle de Aburrá y Medellín. Un espacio ideal para actividades comerciales, almacenamiento y operaciones que buscan una ubicación estratégica y de fácil acceso.

CARACTERÍSTICAS

- Acabados Cubierta Plano
- Acceso Pavimentado
- Almacenamiento
- Altura Metros
- Área Urbana
- Bahias De Parqueo
- Baño Bodega
- Bombas De Gasolina
- Cemento
- Cerca A Iglesias
- Cerca A Sector Comercial
- Cerca A Supermercados
- Cerca De Centro Comercial
- En Zona Comercial
- Estado Del Inmueble Bueno
- Iluminacion Trifásica
- Kva
- Ladrillo A La Vista
- Luz Blanca
- Parques Cercanos
- Pisos Baldosa
- Puerta Persiana
- Restaurantes
- Sobre Vía Secundaria
- Trans. Público Cercano
- Usado
- Uso Del Lote Comercio Y Servicios

FICHA TÉCNICA



Carolina Aguirre Castañeda
ECOSISTEMA INMOBILIARIO HOMLITY
3002751834
elitegroupbodegas@outlook.com
WhatsApp

- Zona Industrial

CATÁLOGO MULTIMEDIA


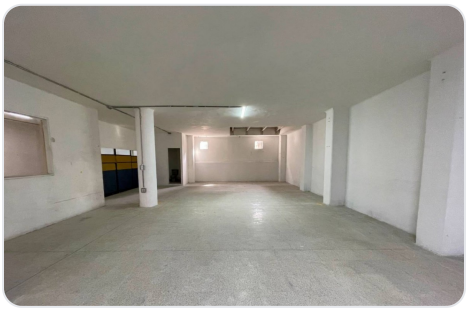


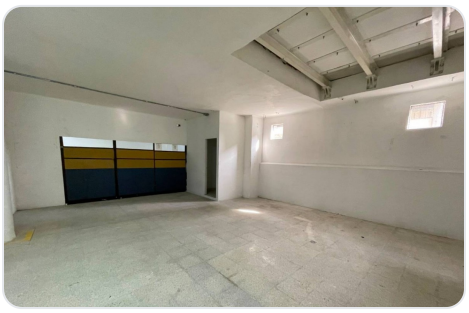

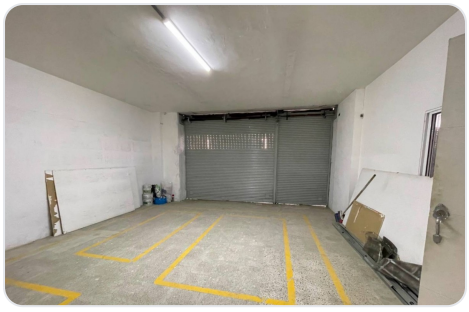



¿CÓMO SEGUIMOS?

¿TIENE ALGUNA DUDA?
Contacta al asesor

¿QUIERE CONOCER LA VIVIENDA?
Agendar visita

¿QUIERE HACER UNA OFERTA?
Haz tu oferta aquí

Ficha técnica generada el 2026-11-24 05:28

Propiedad sujeta a disponibilidad. Precio sujeto a cambios sin previo aviso. El envío de esta ficha no compromete a las partes a la suscripción de ningún documento legal. La información y medidas son aproximadas y deberán ratificarse con la documentación pertinente.