FICHA TÉCNICA

Ecosistema Inmobiliario Homlity

https://elitegroupbodegas.com/

BODEGA – BARRIO ANTIOQUIA, MEDELLÍN

https://elitegroupbodegas.com/inmueble/bodega-barrio-antioquia-medellin-6/

INFORMACIÓN PÚBLICA DE LA INMOBILIARIA

DOCUMENTO

Sin dato

SITIO WEB

https://elitegroupbodegas.com/

CORREO

Sin dato

TELÉFONO

Sin dato

DIRECCIÓN

Sin dato

FINANZAS Y ADMINISTRACIÓN

VALOR DE VENTA	CANON DE ARRIENDO	ADMINISTRACIÓN
Sin dato	**$ 12.000.000**	**Sin dato**

DIMENSIONES Y AMBIENTES

ÁREA TOTAL	ÁREA LOTE	ÁREA PRIVADA
240.00 m²	**240.00 m²**	**Sin dato**
ÁREA CONSTRUIDA	HABITACIONES	BAÑOS
240.00 m²	**0**	**2**
GARAJES	ESTADO FÍSICO	EDAD DEL INMUEBLE
0	**Usado**	**2001**

FICHA TÉCNICA

Ecosistema Inmobiliario Homlity

https://elitegroupbodegas.com/

DETALLES CLAVE

CÓDIGO	GESTIÓN	TIPO
539	**Arriendo**	**Bodega**
CATEGORÍA	ETIQUETA	PAÍS
Sin dato	**Sin dato**	**Colombia**
DEPARTAMENTO/PROVINCIA	CIUDAD	BARRIO
Antioquia	**Medellín**	**Barrio Antioquia**
LUGARES CERCANOS	PUBLICADO	ACTUALIZADO
Sin dato	**2026-10-19**	**2026-10-19**

DESCRIPCIÓN DEL INMUEBLE

Elite Group tiene para tu empresa bodega en primer nivel en el sector de Barrio Antioquia, este inmueble posee espacios totalmente abierto, esta característica presta muchos beneficios, ya que puedes adaptarte fácilmente e instalar el desarrollo de tu operación de manera más fácil, cómodas vías para llegar y el transporte público está a un paso. llámanos y agenda tu cita. La Inmobiliaria Elite Group Bodegas S.A.S. tiene unos honorarios de intermediación inmobiliaria equivalentes al 20 más IVA sobre el valor del canon de arrendamiento, por la gestión realizada en el momento de la legalización de la negociación. Este pago se efectúa una única vez.

CARACTERÍSTICAS

- Acabados Cubierta A Dos Aguas
- Acabados Cubierta Teja Eternit
- Alcantarillado
- Almacenamiento
- Altura Metros
- Árboles Frutales
- Bombas De Gasolina
- Cerca A Hospitales
- Cerca A Iglesias
- Cerca A Sector Comercial
- Cerca A Supermercados
- Cerca Al Aeropuerto
- Comodas Vias De Acceso
- Estado Del Inmueble Bueno
- Ladrillo A La Vista
- Liviana
- Monofásica
- Oficinas Administrativas
- Parques Cercanos
- Pisos Concreto
- Puerta CamiÓn
- Puerta Peatonal
- Restaurantes
- Sencillo

FICHA TÉCNICA

Ecosistema Inmobiliario Homlity

https://elitegroupbodegas.com/

- Servicios PÚblicos
- Sobre VÍa Principal
- Sobre Vía Secundaria
- Tipo De Bodegas Pesada
- Trans. Público Cercano
- Uso Del Lote Comercio Y Servicios
- Uso Del Lote Industrial
- Zona Industrial

CATÁLOGO MULTIMEDIA

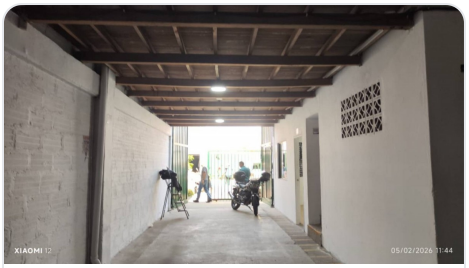
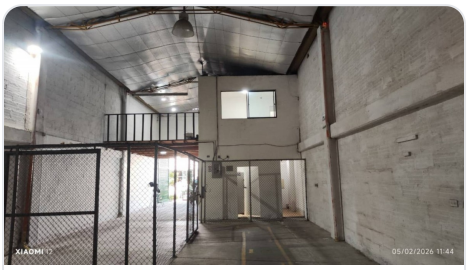

Ficha técnica generada el 2026-10-25 06:04

Propiedad sujeta a disponibilidad. Precio sujeto a cambios sin previo aviso. El envío de esta ficha no compromete a las partes a la suscripción de ningún documento legal. La información y medidas son aproximadas y deberán ratificarse con la documentación pertinente.