FICHA TÉCNICA

Ecosistema Inmobiliario Homlity

https://elitegroupbodegas.com/

APARTAMENTO – EL TESORO, MEDELLÍN

https://elitegroupbodegas.com/?post_type=property&p=1202

INFORMACIÓN PÚBLICA DE LA INMOBILIARIA

DOCUMENTO

Sin dato

SITIO WEB

https://elitegroupbodegas.com/

CORREO

Sin dato

TELÉFONO

Sin dato

DIRECCIÓN

Sin dato

FINANZAS Y ADMINISTRACIÓN

VALOR DE VENTA	CANON DE ARRIENDO	ADMINISTRACIÓN
Sin dato	**$ 4.500.000**	**Sin dato**

DIMENSIONES Y AMBIENTES

ÁREA TOTAL	ÁREA LOTE	ÁREA PRIVADA
65.00 m²	**65.00 m²**	**Sin dato**
ÁREA CONSTRUIDA	HABITACIONES	BAÑOS
65.00 m²	**1**	**1**
GARAJES	ESTADO FÍSICO	EDAD DEL INMUEBLE
1	**Usado**	**2000**

FICHA TÉCNICA

Ecosistema Inmobiliario Homlity

https://elitegroupbodegas.com/

DETALLES CLAVE

CÓDIGO	GESTIÓN	TIPO
481	**Arriendo**	**Apartamento**
CATEGORÍA	ETIQUETA	PAÍS
Sin dato	**Sin dato**	**Colombia**
DEPARTAMENTO/PROVINCIA	CIUDAD	BARRIO
Antioquia	**Medellín**	**El Tesoro**
LUGARES CERCANOS	PUBLICADO	ACTUALIZADO
Sin dato	**2026-07-16**	**2026-11-17**

DESCRIPCIÓN DEL INMUEBLE

Loft en arriendo en exclusiva zona de alta valorización, diseñado para quienes buscan un estilo de vida moderno y funcional. Este apartamento tipo loft ofrece espacios abiertos, excelente iluminación natural y acabados contemporáneos que realzan su carácter urbano y sofisticado. Ubicado en un sector estratégico, rodeado de centros comerciales, restaurantes, servicios y vías de fácil acceso, combina comodidad, conectividad y prestigio. Ideal para profesionales o parejas que valoran la ubicación, el diseño y la cercanía a todo lo que necesitas

CARACTERÍSTICAS

- ✓ Acabados Cubierta Plano
- ✓ Alcantarillado
- ✓ Ascensor
- ✓ Bahias De Parqueo
- ✓ Bañera Cabinada
- ✓ Bombas De Gasolina
- ✓ Cerca A Colegios-universidades
- ✓ Cerca A Hospitales
- ✓ Cerca A Iglesias
- ✓ Cerca A Sector Comercial
- ✓ Cerca A Supermercados
- ✓ Cerca De Centro Comercial
- ✓ Closet
- ✓ Cocina integral
- ✓ Comodas Vias De Acceso
- ✓ En Zona Comercial
- ✓ En Zona Residencial
- ✓ Estado Del Inmueble Bueno
- ✓ Gas Propano
- ✓ Loft
- ✓ Parqueaderos Cubierto
- ✓ Parqueaderos Visitantes
- ✓ Pisos Laminado
- ✓ Restaurantes
- ✓ Sencillo
- ✓ Servicios PÚblicos
- ✓ Sobre Vía Principal

FICHA TÉCNICA

Ecosistema Inmobiliario Homlity

https://elitegroupbodegas.com/

- Temporadas Largas
- Trans. Público Cercano
- Uso Del Lote Residencial
- Vigilancia 24 Horas

CATÁLOGO MULTIMEDIA



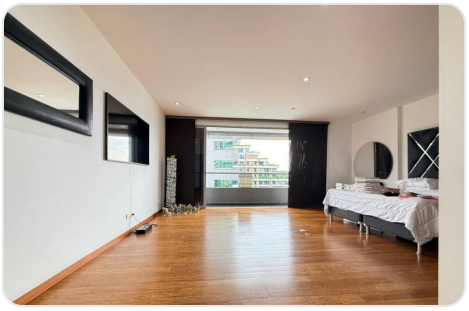
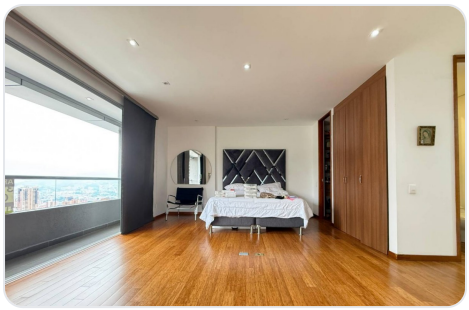


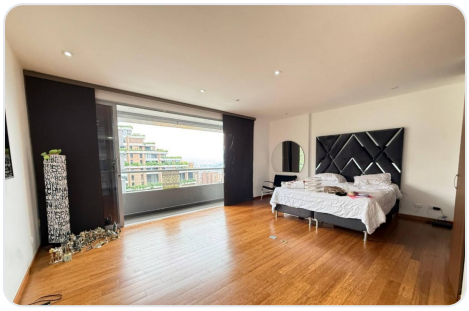

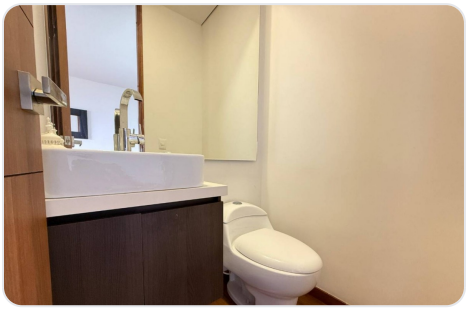

Ficha técnica generada el 2026-11-25 02:13

Propiedad sujeta a disponibilidad. Precio sujeto a cambios sin previo aviso. El envío de esta ficha no compromete a las partes a la suscripción de ningún documento legal. La información y medidas son aproximadas y deberán ratificarse con la documentación pertinente.