FICHA TÉCNICA

Ecosistema Inmobiliario Homlity

https://elitegroupbodegas.com/

APARTAMENTO – CALASANZ, MEDELLÍN

https://elitegroupbodegas.com/?post_type=property&p=1261

INFORMACIÓN PÚBLICA DE LA INMOBILIARIA

DOCUMENTO

Sin dato

SITIO WEB

https://elitegroupbodegas.com/

CORREO

Sin dato

TELÉFONO

Sin dato

DIRECCIÓN

Sin dato

FINANZAS Y ADMINISTRACIÓN

VALOR DE VENTA	CANON DE ARRIENDO	ADMINISTRACIÓN
Sin dato	**$ 3.100.000**	**Sin dato**

DIMENSIONES Y AMBIENTES

ÁREA TOTAL	ÁREA LOTE	ÁREA PRIVADA
88.00 m²	**88.00 m²**	**Sin dato**

ÁREA CONSTRUIDA	HABITACIONES	BAÑOS
88.00 m²	**3**	**2**

GARAJES	ESTADO FÍSICO	EDAD DEL INMUEBLE
1	**Usado**	**2001**

FICHA TÉCNICA

Ecosistema Inmobiliario Homlity

https://elitegroupbodegas.com/

DETALLES CLAVE

CÓDIGO	GESTIÓN	TIPO
699	**Arriendo**	**Apartamento**
CATEGORÍA	ETIQUETA	PAÍS
Sin dato	**Sin dato**	**Colombia**
DEPARTAMENTO/PROVINCIA	CIUDAD	BARRIO
Antioquia	**Medellín**	**Calasanz**
LUGARES CERCANOS	PUBLICADO	ACTUALIZADO
Sin dato	**2026-07-16**	**2026-11-17**

DESCRIPCIÓN DEL INMUEBLE

Tenemos disponible para arriendo un amplio apartamento ubicado en el tradicional y tranquilo sector de Calasanz. Disfruta de un entorno residencial y familiar, rodeado de zonas verdes, con espacios amplios, iluminados y con excelente ventilación natural que brindan comodidad y bienestar. La unidad cuenta con vigilancia privada, ofreciendo mayor seguridad y tranquilidad para ti y tu familia. Además, su excelente ubicación te permite acceder fácilmente por cómodas vías y contar con una amplia oferta de transporte público, comercio y servicios cercanos.

CARACTERÍSTICAS

- ✓ Acabados Cubierta Plano
- ✓ Alcantarillado
- ✓ Bahias De Parqueo
- ✓ Baño Social
- ✓ Bombas De Gasolina
- ✓ Calentador De Paso
- ✓ Cerca A Colegios-universidades
- ✓ Cerca A Hospitales
- ✓ Cerca A Iglesias
- ✓ Cerca A Sector Comercial
- ✓ Cerca A Supermercados
- ✓ Cerca De Centro Comercial
- ✓ Closet
- ✓ Comodas Vias De Acceso
- ✓ Cuarto Y Baño De Servicio
- ✓ En Zona Residencial
- ✓ Estado Del Inmueble Bueno
- ✓ Gas Natural
- ✓ Malakate
- ✓ Mueble Superiores
- ✓ Muebles Inferiores
- ✓ Parqueaderos Descubierto
- ✓ Parqueaderos Visitantes
- ✓ Parques Cercanos
- ✓ Pisos Baldosa
- ✓ Restaurantes
- ✓ Servicios PÚblicos

FICHA TÉCNICA

Ecosistema Inmobiliario Homlity

https://elitegroupbodegas.com/

- Shut De Basura
- Sobre VÍa Principal
- Sobre Vía Secundaria
- Trans. Público Cercano
- Uso Del Lote Residencial
- Ventilacion Natural
- Vigilancia 24 Horas
- Zonas Verdes

CATÁLOGO MULTIMEDIA






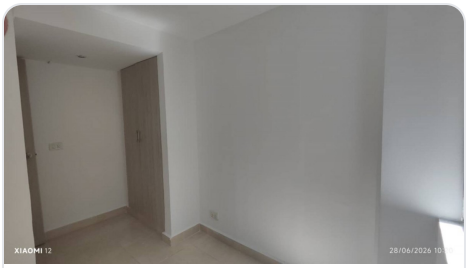


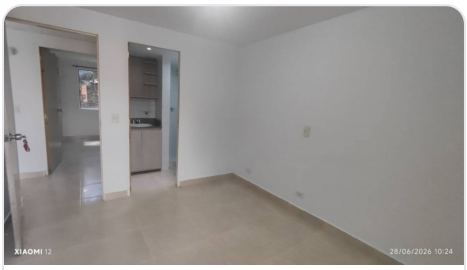

Ficha técnica generada el 2026-11-24 05:06

Propiedad sujeta a disponibilidad. Precio sujeto a cambios sin previo aviso. El envío de esta ficha no compromete a las partes a la suscripción de ningún documento legal. La información y medidas son aproximadas y deberán ratificarse con la documentación pertinente.