## FICHA TÉCNICA



**Carolina Aguirre Castañeda**
ECOSISTEMA INMOBILIARIO HOMLITY
3002751834
elitegroupbodegas@outlook.com
WhatsApp

## APARTAMENTO – AVES MARÍA, SABANETA

https://elitegroupbodegas.com/inmueble/apartamento-aves-maria-sabaneta/

## INFORMACIÓN PÚBLICA DE LA INMOBILIARIA

DOCUMENTO
**Sin dato**

SITIO WEB
**https://elitegroupbodegas.com/**

CORREO
**Sin dato**

TELÉFONO
**Sin dato**

DIRECCIÓN
**Sin dato**

## FINANZAS Y ADMINISTRACIÓN

| VALOR DE VENTA | CANON DE ARRIENDO | ADMINISTRACIÓN |
|---|---|---|
| **$ 900.000.000** | **Sin dato** | **Sin dato** |

## DIMENSIONES Y AMBIENTES

| ÁREA TOTAL | ÁREA LOTE | ÁREA PRIVADA |
|---|---|---|
| **123.00 m²** | **123.00 m²** | **Sin dato** |

| ÁREA CONSTRUIDA | HABITACIONES | BAÑOS |
|---|---|---|
| **123.00 m²** | **4** | **3** |

| GARAJES | ESTADO FÍSICO | EDAD DEL INMUEBLE |
|---|---|---|
| **0** | **Usado** | **2020** |

## FICHA TÉCNICA




**Carolina Aguirre Castañeda**

ECOSISTEMA INMOBILIARIO HOMLITY

3002751834

elitegroupbodegas@outlook.com

WhatsApp


## DETALLES CLAVE

| CÓDIGO | GESTIÓN | TIPO |
|---|---|---|
| **799** | **Venta** | **Apartamento** |
| CATEGORÍA | ETIQUETA | PAÍS |
| **Sin dato** | **Sin dato** | **Colombia** |
| DEPARTAMENTO/PROVINCIA | CIUDAD | BARRIO |
| **Antioquia** | **Sabaneta** | **Aves María** |
| LUGARES CERCANOS | PUBLICADO | ACTUALIZADO |
| **Sin dato** | **2026-11-17** | **2026-11-17** |

## DESCRIPCIÓN DEL INMUEBLE

Tenemos para la venta hermoso y amplio apartamento en Sabaneta, una excelente opción para quienes buscan comodidad, buena ubicación y una inversión con gran potencial de valorización. Cuenta con una distribución cómoda y funcional, amplios espacios y una ubicación estratégica, cerca del Centro Comercial Aves María, con fácil acceso a comercio, servicios, transporte y principales vías. Una propiedad ideal para vivir o invertir en uno de los municipios con mayor crecimiento y proyección del Valle de Aburrá.

## CARACTERÍSTICAS

- Acabados Cubierta Plano
- Alcantarillado
- Área Urbana
- Ascensor
- Balcón
- Bombas De Gasolina
- Calentador A Gas
- Cerca A Hospitales
- Cerca A Iglesias
- Cerca A Sector Comercial
- Cerca A Supermercados
- Cerca De Zona Urbana
- Closet
- Comodas Vias De Acceso
- En Edificio
- En El Piso
- En Zona Residencial
- Estado Del Inmueble Bueno
- Estudio
- Gimnasio
- Ladrillo A La Vista
- Parques Cercanos
- Pisos Baldosa
- Restaurantes
- Sala Comedor
- Salon Comunal
- Sencillo

## FICHA TÉCNICA



**Carolina Aguirre Castañeda**
ECOSISTEMA INMOBILIARIO HOMLITY
3002751834
elitegroupbodegas@outlook.com
WhatsApp

- Servicios PÚblicos
- Sobre Vía Secundaria
- Trans. Público Cercano
- Unidad Cerrada
- Uso Del Lote Residencial
- Ventilacion Natural
- Vigilancia 24 Horas
- Vigilancia 7 X 24
- Vista PanorÁmica
- Zonas Verdes

## CATÁLOGO MULTIMEDIA



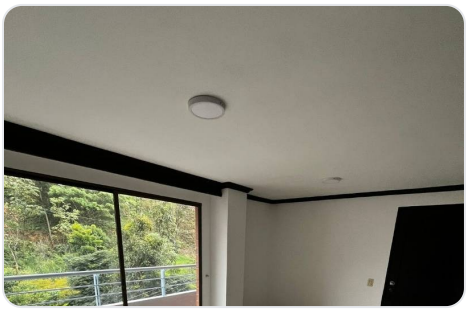

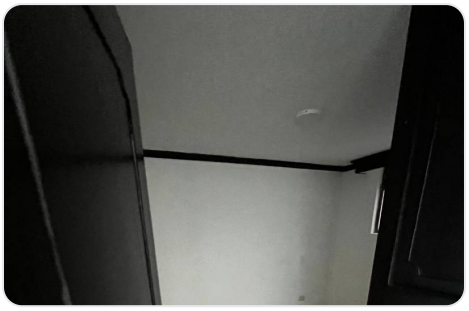


## FICHA TÉCNICA




**Carolina Aguirre Castañeda**

ECOSISTEMA INMOBILIARIO HOMLITY

3002751834

elitegroupbodegas@outlook.com

WhatsApp




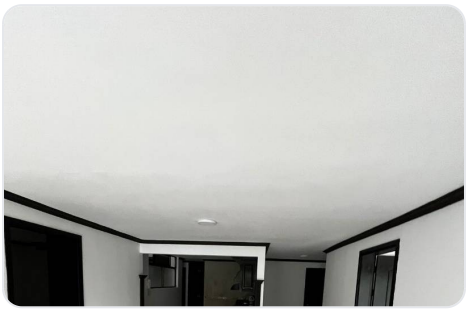

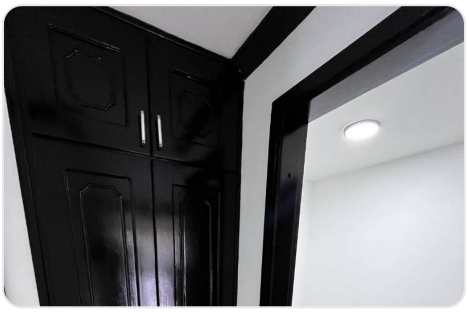

## ¿CÓMO SEGUIMOS?

¿TIENE ALGUNA DUDA?

**Contacta al asesor**

¿QUIERE CONOCER LA VIVIENDA?

**Agendar visita**

¿QUIERE HACER UNA OFERTA?

**Haz tu oferta aquí**

Ficha técnica generada el 2026-11-23 05:30


Propiedad sujeta a disponibilidad. Precio sujeto a cambios sin previo aviso. El envío de esta ficha no compromete a las partes a la suscripción de ningún documento legal. La información y medidas son aproximadas y deberán ratificarse con la documentación pertinente.